

LOHNER ZIEGELEI AG

FABRIK FEUERFESTER STEINE UND TONWAREN

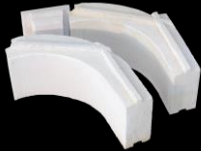

Lohner Ziegelei AG
Vorderdorf 23
8235 Lohn / SH

Telefon 052 / 649 33 18
Telefax 052 / 649 31 68

www.lohnerziegelei.ch
feuerfest@lohnerziegelei.ch

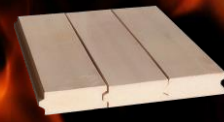

Preisliste 2022

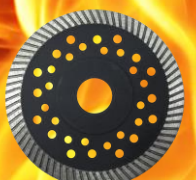

Lohner Ziegelei AG

Alles für den Ofen- und Cheminéebau

Wir sind Ihr zuverlässiger Partner für den Ofen- und Cheminéebau, für den Bauhandel und für die Industrie.

Wir bieten Ihnen eine riesige Palette an feuerfesten Materialien und weiteren Produkten rund um den Ofenbau und rund um das Feuer.



Der Ursprung der Firma geht zurück bis ins 16. Jahrhundert. Der Betrieb ist seit 1885 im Besitz der Familie Ehrat welche ihn heute in vierter und fünfter Generation erfolgreich leitet.

Damit wir Sie immer schnell und zuverlässig beliefern können, haben wir ständig grosse Mengen Schamottesteine, Mörtel, Dämmstoffe, Pizzaöfen, und viele weitere feuerfeste Produkte am Lager.



Haben Sie Fragen?

Rufen Sie uns an - wir freuen uns auf Sie und werden Sie gerne beraten!

Wir wollen...

- ... Ihnen ein komplettes und aktuelles Produktesortiment im gesamten Feuerfestbereich anbieten
- ... Sie stets freundlich und kompetent bedienen und beraten
- ... Sie immer zügig und fehlerfrei beliefern
- ... zufriedene Kunden, welche uns mit gutem Gewissen weiter empfehlen können

Lieferung

Wir liefern zum Pauschalpreis in die ganze Schweiz:

Paket: 10.- bis 30.-
Palette bis 100 kg: 65.-
Palette über 100 kg: 90.-
(Maximal 360.-)



**Inhalt**

		Seite
Erzwaren	Steine + Platten	3
Schamotte Q 33	Steine + Platten	3
Handwaren	Flammziegel + Flammziegel geritzt	4
Wetterfeste Steine	Steine	4
Schamotte anthrazit	Steine + Platten	5
Schamotte C 30	Flachabdeckungssteine N+F, Steine + Platten	5
Schamotte B 29 HQ	Steine + Platten	7
Schamotte B 31	Steine + Platten, Gewölbesteine, Abdeckplatten mit Fälzen für T-Eisen, Sekundärluftsteine, Rundkopfsteine, Griffsteine, Abdeckplatten, Wärmerohr-Seitenwände, Wärmerohr-Deckplatten, System-Ofengewölbe	8
Schamotte A 35	Nut- und Federsteine / Trockengepresste Platten	13
Schamotte A 40	Steine + Platten, VSO – Heizkesselsteine	14
Corderit	Platten	14
Hourdis	Hourdis aus Ziegelton & Hourdis aus Schamotte	15
Isoliersteine	Feuerleichtsteine, Isoliersteine Isolmos	16
Verkleidungsplatten	Putzträgerplatten A30 & Putzträgerplatten	17
	Schamotte A35H & Schnellbau-Speicherplatten	18
	Brula GSL & Brula heat & Wärmespeicherplatten	19
	Schamotte-Betonplatten & Silca heat 600c	20
Verarbeitungsmaterialien	Lehmsteine, Lehm, Zuschlagsstoffe, Mörtel, Zement, Kleber, Beton, Kitt, Farbe, Hafnerdraht	21
Verputzmaterialien	Putz, Putzschienen, Armierungsnetz	24
Hitzebest. Dämmstoffe	Hitzebeständige -Matten, -Filz, -Platten hart, -Platten weich, -Papier, Kalziumsilikat, Vermikulit, Cerapaperband selbstklebend, Glasfasergewebe selbstklebend, Mineralwolle, Aluklebeband, Kleber und Grundierung	25
Ytong	Ytong Gasbetonsteine und Zubehör	30
Armaturen & Metallkomponenten	Klappen, Schieber, Griffe, Rohre, Gitter	31
BRULA Produkte	Modul-Zugsteine	34
	Heiztüren	36
	LRV konforme Feuerräume / weitere BRULA Produkte	39
	Abbrand-Regelungen	44
Komplette Speicheröfen	Fertig zusammengestellte Öfen & Cheminées	45
Kamineinsätze	Kamineinsätze, Kaminkassetten, Kaminverglasungen	49
Natursteine	Natursteine und Sinterkeramik von CBtec	51
Berechnungen & Planungen	Kachelofenberechnungsprog., MegaCAD, PaletteCAD	51
SpeicherKamin	System Burkart	53
Feuerwehr-Brandhaus	Einzelne Komponenten	53
Spezialanfertigungen	Formsteine nach Mass	54
Tonbodenplatten	Handgeformte Tonbodenplatten und passende Verarbeitungsmaterialien	55
Pizza- und Brotbacköfen	Komplette Pizzaofenbausätze	57
	Pizzaofen Systemofengewölbe	60
	Ofenzubehör & Backzubehör	63
Faszination Feuer	Munot-Cheminées, Nouvel-Cheminées, Metall-Design-Feuerstellen, Metall-Design-Feuersäulen, Reiat-Kerze, Grill-Zubehör	71
Verschiedenes	Diamantwerkzeuge, Flaschenboxen, Flammator Feueranzünder, Pizza-Casa Set, Arbeitsgerüst, Miet-Pizzaofen, Lieferbedingungen	84
AGB`s & Fax Bestellformular		89



Erzware	stranggepresst
----------------	-----------------------

Beschreibung:	Stranggepresste Erzware, aus einheimischem Material
Einsatzbereich:	Allgemeiner Ofen- und Cheminéeabau, Sichtmauerwerke
Lieferung:	Alle Formate ab Lager
Herstellungsart:	Stranggepresst
Farbe:	Rot
AGT:	1100° C



Art. Nr.	Abmessungen cm	Gewicht kg	Stück pro Palette	Preis CHF
ERZ25/9/6	25/9/6	2,5	425	3.05
ERZ25/12/6	25/12/6	3,4	285	3.50
ERZ30/9/6	30/9/6	3,0	350	3.60
ERZ30/9/6/4	30/9/6/4	2,5	400	3.60
ERZ30/9/6/5	30/9/6/5	2,6	400	3.60
ERZ30/9/9	30/9/9	4,5	200	4.20
ERZ30/15/2	30/15/2	1,7	540	2.30
ERZ30/15/3	30/15/3	2,4	400	3.25
ERZ30/15/4	30/15/4	3,4	280	3.65
ERZ30/15/5	30/15/5	4,3	224	4.65
ERZ30/15/6	30/15/6	5,0	200	5.30
ERZ30/17/3	30/17/3	2,7	400	3.85
ERZ30/17/4	30/17/4	3,8	280	4.45
ERZ30/17/6	30/17/6	5,6	200	6.40
ERZ32/12/6	32/12/6	4,1	220	4.65
ERZ35/15/2	35/15/2	2,0	500	2.60

Schamotte Q 33	handgeformt
-----------------------	--------------------

Beschreibung:	Preisgünstiger handgeformter Schamottestein
Einsatzbereich:	Allgemeiner Ofen- und Cheminéeabau
Lieferung:	Alle Formate ab Lager
Herstellungsart:	Handgeformt
Farbe:	Rosa
AGT:	1200° C

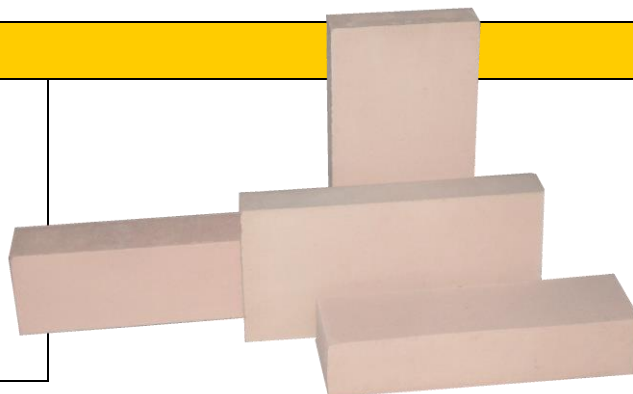

Art. Nr.	Abmessungen cm	Gewicht kg	Stück pro Palette	Preis CHF
Q3324/9/6	24/9/6	2,1	425	4.20
Q3330/9/6/4	30/9/6/4	2,5	350	5.25
Q3330/9/6	30/9/6	2,7	350	5.25
Q3324/12/6	24/12/6	3,0	285	4.75
Q3332/12/6	32/12/6	4,0	220	6.50
Q3330/15/3	30/15/3	2,2	400	5.10
Q3330/15/4	30/15/4	3,0	280	5.90
Q3330/15/5	30/15/5	3,7	224	6.70
Q3330/15/6	30/15/6	4,5	200	7.50
Q3340/20/4	40/20/4	5,4	170	13.80
Q3350/20/4	50/20/4	6,5	120	18.75



Handware	handgeformt
-----------------	--------------------

Beschreibung:	Flammziegel und geritzte Flammziegel aus einheimischem Material
Einsatzbereich:	Zugabdoppelungen, evtl. obere Rauchgaszüge, geritzte Ziegel zum auswickeln
Lieferung:	Alle Formate ab Lager
Herstellungstyp:	Traditionell handgeformt
Farbe:	Rot, abgesandet
AGT:	1050° C

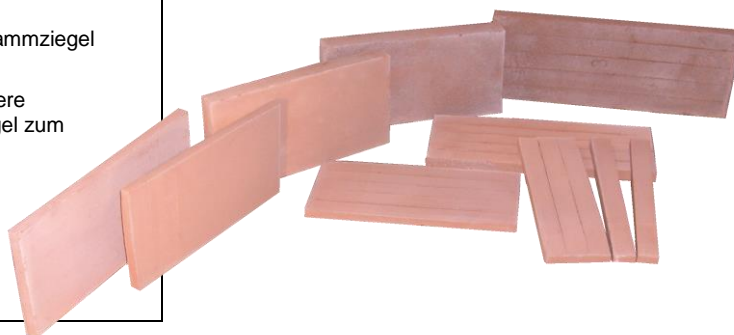

Art. Nr.	Abmessungen cm	Gewicht kg	Stück pro Palette	Preis CHF
----------	-------------------	---------------	----------------------	--------------

Flammziegel

HAN30/15/1	30/15/1	1,0	500	3.75
HAN35/15/1	35/15/1	1,0	500	3.75
HAN35/15/2	35/15/2	1,4	500	3.90
HAN42/15/2	42/15/2	1,8	400	4.70

Flammziegel geritzt

HAN30/15/1G	30/15/1	geritzt	1,0	500	4.20
HAN35/15/2G	35/15/2	geritzt	1,4	500	4.55
HAN40/15/2,5G	40/15/2,5	geritzt	2,2	350	5.80
HAN40/15/3G	40/15/3	geritzt	2,6	300	6.40

Wetterfeste Steine	handgeformt, engobiert
---------------------------	-------------------------------

Beschreibung:	Wetterfeste Steine aus einheimischem Rohmaterial
Einsatzbereich:	Aussenkamine, Sichtmauerwerke
Lieferung:	Alle Formate ab Lager
Herstellungstyp:	Traditionell handgeformt, engobiert
Farbe:	Rot
AGT:	1100° C



Art. Nr.	Abmessungen cm	Gewicht kg	Stück pro Palette	Preis CHF
----------	-------------------	---------------	----------------------	--------------

WET24/9/6	24/9/6	2,2	425	5.85
WET24/9/9	24/9/9	3,3	280	8.25
WET30/9/6	30/9/6	2,7	350	6.55
WET30/9/9	30/9/9	4,0	200	9.10
WET32/12/6	32/12/6	4,0	220	7.60



Schamotte anthrazit

Beschreibung:	Mit Farbpigmenten eingefärbter Schamottestein
Einsatzbereich:	Sichtmauerwerke im Temperaturbereich
Lieferung:	Alle Formate ab Lager
Herstellungsart:	Mit Farbpigmenten eingefärbte keramische Masse halb trocken gepresst
Farbe:	Anthrazit (Schwarz) (Farbnuancen vorbehalten)
AGT:	1050° C



Art. Nr.	Abmessungen cm	Gewicht kg	Stück pro Palette	Preis CHF
SCH25/9/6	25/9/6	2,9	425	6.50
SCH25/12/6	25/12,4/6	3,4	285	7.15
SCH60/30/3	60/30/3	9	92	50.40
SCHF	Farbpigmente schwarz Zum Einfärben von Mörtel (Zugabe ca. 15%)	1 (Preis per kg)		14.20

Schamotte C30 Flachabdeckungssteine

Beschreibung:	Handliche Feuerraumeindeckungssteine mit Nut- und Falzverbindungen
Einsatzbereich:	Eindeckungen über Feuerräumen und Zügen
Lieferung:	Alle Formate ab Lager
Herstellungsart:	Stranggepresst
Farbe:	Gelblich, leicht geflammt
AGT:	1200° C



Art. Nr.	Abmessungen cm	Gewicht kg	Preis CHF
C3057/20/8	57/20/8	16,4	58.35
C3067/20/8	67/20/8	19,3	67.90
C3077/20/8	77/20/8	22,2	77.45
C3087/20/8	87/20/8	25,0	86.90

**Schamotte C30 stranggepresst**

Beschreibung:	Preisgünstiger Schamottestein der C Qualität
Einsatzbereich:	Allgemeiner Ofen- und Cheminéeabau
Lieferung:	Alle Formate ab Lager
Herstellungsart:	Stranggepresst
Farbe:	Gelblich, leicht geflammt
AGT:	1200° C



Art. Nr.	Abmessungen cm	Gewicht kg	Stück pro Palette	Preis CHF
----------	-------------------	---------------	----------------------	--------------

Steine und Platten

C3025/9/6	25/9/6	2,5	425	3.30
C3025/9/6/4	25/9/6/4	2,1	425	3.30
C3025/9/6/5	25/9/6/5	2,3	425	3.30
C3025/12/6	25/12/6	3,4	285	3.70
C3030/9/6	30/9/6	3,0	350	3.70
C3030/9/9	30/9/9	4,5	200	4.55
C3030/9/6/4	30/9/6/4	2,6	350	3.70
C3030/9/6/5	30/9/6/5	2,8	350	3.70
C3030/15/2	30/15/2	1,7	560	2.45
C3030/15/3	30/15/3	2,4	400	3.40
C3030/15/4	30/15/4	3,4	280	3.80
C3030/15/5	30/15/5	4,3	224	4.75
C3030/15/6	30/15/6	5,0	200	5.50
C3030/20/3	30/20/3	3,4	300	4.95
C3030/20/4	30/20/4	4,6	210	7.05
C3030/30/5	30/30/5	8,5	120	13.80
C3030/30/6	30/30/6	9,5	100	16.50
C3032/12/6	32/12/6	4,1	220	4.80
C3035/15/2	35/15/2	2,0	500	2.70
C3040/15/2	40/15/2	2,3	440	3.40
C3040/15/3	40/15/3	3,4	280	5.10
C3040/15/4	40/15/4	4,5	220	7.10
C3040/15/6	40/15/6	6,8	150	10.05
C3040/20/2	40/20/2	3,0	300	4.55
C3040/20/3	40/20/3	4,5	220	7.15
C3040/20/4	40/20/4	6,1	170	9.95
C3050/15/3	50/15/3	4,1	200	7.70
C3050/15/4	50/15/4	5,5	170	9.90
C3050/20/3	50/20/3	5,7	150	9.95
C3050/20/4	50/20/4	7,3	120	12.80
C3050/25/6	50/25/6	13,5	54	22.40
C3060/30/3	60/30/3	8,7	100	16.70
C3060/30/4	60/30/4	11,6	72	19.75
C3012/11/3	12/11/3 Kachelfutterstein	0,7	für Kachel 20/20 cm	1.60
C3015/11/3	15/11/3 Kachelfutterstein	0,8	für Kachel 20/22 cm	1.70

**Schamotte B29 HQ****maschinengepresst**

Beschreibung:	Strapazierbarer Schamottestein, Hafnerqualität
Einsatzbereich:	Allgemeiner Ofen- und Cheminéebau
Lieferung:	Alle Formate ab Lager
Herstellungsart:	Maschinengepresst
Farbe:	Ocker
AGT:	1250° C

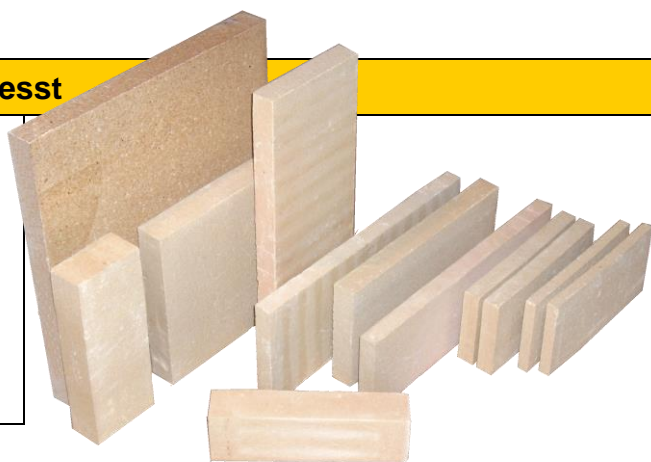

Art. Nr.	Abmessungen cm	Gewicht kg	Stück pro Palette	Preis CHF
----------	-------------------	---------------	----------------------	--------------

Steine + Platten

B2925/9/6	25/9/6	2,6	425	3.90
B2925/9/6/4	25/9/6/4	2,1	425	3.90
B2930/9/6	30/9/6	3,0	350	4.35
B2930/9/4	30/9/4	2,0	400	3.85
B2930/9/6/4	30/9/6/4	2,6	350	4.35
B2925/12/2	25/12,4/2	1,1	850	2.85
B2925/12/3	25/12,4/3	1,7	560	3.35
B2925/12/4	25/12,4/4	2,3	450	3.70
B2925/12/6	25/12,4/6	3,4	285	4.25
B2930/15/2	30/15/2	1,7	540	4.10
B2930/15/3	30/15/3	2,4	400	4.40
B2930/15/4	30/15/4	3,4	280	5.40
B2930/15/5	30/15/5	4,2	224	6.30
B2930/15/6	30/15/6	5,0	200	6.80
B2930/20/3	30/20/3	3,4	270	6.65
B2930/20/4	30/20/4	4,6	210	8.65
B2930/30/5	30/30/5	8,5	120	20.95
B2930/30/6	30/30/6	9,5	96	24.15
B2932/12/6	32/12/6	4,1	220	5.90
B2935/15/2	35/15/2	2,0	480	4.40
B2940/15/2	40/15/2	2,3	400	4.60
B2940/15/3	40/15/3	3,4	280	6.60
B2940/15/4	40/15/4	4,6	220	8.65
B2940/20/2	40/20/2	3,0	300	7.30
B2940/20/3	40/20/3	4,6	210	9.75
B2940/20/4	40/20/4	6,1	160	12.55
B2950/15/3	50/15/3	4,1	200	10.15
B2950/15/4	50/15/4	5,5	170	12.25
B2950/20/3	50/20/3	5,7	150	13.50
B2950/20/4	50/20/4	7,3	120	18.10
B2950/50/4	50/50/4 (trockengepresst)	19,0	30	76.65
B2950/50/5	50/50/5 (trockengepresst)	23,8	28	79.80

**Schamotte B31 handgeformt**

Beschreibung:	Traditionell handgeformter Schamottestein mit guter Temperaturwechselbeständigkeit, der sich zudem sehr gut bearbeiten lässt
Einsatzbereich:	Allgemeiner Ofen- und Cheminéeerbau, Sichtmauerwerke
Lieferung:	Alle Formate ab Lager
Herstellungsart:	Handgeformt
Farbe:	Weiss
AGT:	1250° C



Art. Nr.	Abmessungen cm	Gewicht kg	Stück pro Palette	Preis CHF
----------	-------------------	---------------	----------------------	--------------

Steine + Platten

B3124/9/6	24/9/6	2,2	425	5.10
B3124/12/1	24/12/1	0,6	900	4.10
B3124/12/2	24/12/2	1,0	850	4.10
B3124/12/3	24/12/3	1,5	600	4.15
B3124/12/4	24/12/4	2,0	425	4.90
B3124/12/6	24/12/6	3,0	285	5.60
B3125/15/6	25/15/6	3,5	240	7.90
B3130/9/6	30/9/6	2,7	350	6.45
B3130/9/9	30/9/9	4,0	200	7.90
B3132/12/6	32/12/6	4,0	240	7.55
B3130/15/1	30/15/1	1,0	800	5.40
B3130/15/2	30/15/2	1,6	500	5.45
B3130/15/3	30/15/3	2,2	400	6.10
B3130/15/4	30/15/4	3,0	300	6.80
B3130/15/5	30/15/5	3,5	250	7.80
B3130/15/6	30/15/6	4,5	200	8.80
B3130/20/3	30/20/3	2,9	300	9.15
B3130/20/4	30/20/4	4,0	200	11.55
B3130/30/5	30/30/5	7,0	120	23.65
B3130/30/6	30/30/6	8,3	100	24.55
B3135/15/2	35/15/2	1,5	500	5.80
B3135/20/3	35/20/3	3,4	250	11.10
B3140/15/2	40/15/2	2,0	400	8.20
B3140/15/3	40/15/3	3,0	300	9.20
B3140/15/4	40/15/4	4,0	200	11.70
B3140/20/2	40/20/2	3,0	300	9.85
B3140/20/3	40/20/3	4,0	220	12.75
B3140/20/4	40/20/4	5,4	170	16.10
B3150/15/3	50/15/3	3,5	200	12.20
B3150/15/4	50/15/4	5,0	170	15.40
B3150/20/3	50/20/3	5,0	150	15.75
B3150/20/4	50/20/4	6,5	120	20.35

**Schamotte B31 handgeformt**

Art. Nr.	Abmessungen cm	Gewicht kg	Stück pro Palette	Preis CHF
----------	----------------	------------	-------------------	-----------

Gewölbsteine

B3124/9/6/4	24/9/6/4	1,9	450	5.20
B3124/9/6/5	24/9/6/5	2,0	450	5.20
B3124/12/6/4	24/12/6/4	2,5	300	5.75
B3124/12/6/5	24/12/6/5	2,8	300	5.85
B3130/9/6/4	30/9/6/4	2,3	400	6.50
B3130/9/6/5	30/9/6/5	2,4	350	6.50

**Rundofensteine**

B3130/7/5/3	30/7/5/3	1,0		4.40
B3130/9/7,5/4	30/9/7,5/4	1,6		5.30

**Abdeckplatten mit Fälzen für T-Eisen und N+F**

B3120/20/10	20/20/10 N+F	6,5		31.90
B3130/20/10	30/20/10 N+F	9,0		38.80
B3135/20/10	35/20/10 N+F	11,0		44.40
B3140/10/10	40/10/10 N+F	6,5		32.65
B3140/20/10	40/20/10 N+F	13,0		48.80



TEI	T-Eisen auf Mass zugeschnitten, Preis pro Meter			19.60
WEI	Winkel-Eisen auf Mass zugeschnitten, Preis pro Meter			19.60

**Abschlusssteine**

B3140/10/10F	40/10/10 mit Falz	6,5		34.80
B3150/10/10F	50/10/10 mit Falz	8,0		42.70
B3160/10/10F	60/10/10 mit Falz	9,0		50.90
B3140/40/10K	40/10/10 Keil	6,5		34.80

**Sekundärluftsteine**

B3130/20/10/5	30/20/10/5 Nr. 4	7,0		51.55
B3130/15/10/5	30/15/10/5 Nr. 6	5,1		43.20

**Rundkopfsteine**

B3126,5/13,5/4,6/4,4	26,5/13,5/4,6/4,4	2,7		7.60
----------------------	-------------------	-----	--	------

**Griffsteine**

B3115/15/5G	15/15/5	1,5		6.05
-------------	---------	-----	--	------

**Deckplatten mit Loch**

B3136/27/3	36/27/3 – (D 10 cm)	5,0		28.60
------------	---------------------	-----	--	-------

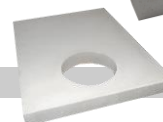
**Eindeckgewölbe**

B3164/30/9	64/30/9	15,0		74.15
------------	---------	------	--	-------

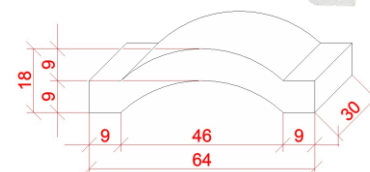

**Schamotte B31 handgeformt**

Art. Nr.	Abmessungen cm	Gewicht kg	Preis CHF
Abdeckplatten			
B3140/15/6	40/15/6	6,0	18.85
B3150/15/6	50/15/6	8,0	26.00
B3140/40/3	40/40/3	9,0	46.35
B3150/45/3	50/45/3	12,0	63.65
B3150/50/3	50/50/3	14,0	66.95
B3160/25/3	60/25/3	9,0	37.10
B3160/30/3	60/30/3	9,5	47.75
B3160/35/3	60/35/3	11,0	56.25
B3150/40/4	50/40/4	13,0	69.00
B3150/50/4	50/50/4	18,0	84.35
B3150/40/6	50/40/6	21,0	81.70
B3150/50/6	50/50/6	26,0	100.80
B3160/50/6	60/50/6	32,0	122.00
B3160/60/6	60/60/6	37,0	151.70
B3170/50/6	70/50/6	37,0	152.75
B3150/50/8	50/50/8	35,0	139.50
B3160/50/8	60/50/8	42,0	163.85
B3170/50/8	70/50/8	49,0	196.25
B3180/50/8	80/50/8	56,0	223.80
B3190/50/8	90/50/8	63,0	256.20
B31100/50/8	100/50/8	70,0	286.95
B3170/50/10	70/50/10	59,0	253.50
B3180/50/10	80/50/10	70,0	277.95
B3190/50/10	90/50/10	80,0	321.35
B31100/50/10	100/50/10	90,0	365.95

**Abdeckplatten mit Fälzen für T-Eisen**

B3170/50/10F	70/50/10	60,0	273.65
B3180/50/10F	80/50/10	70,0	308.20
B3190/50/10F	90/50/10	80,0	356.95
B31100/50/10F	100/50/10	90,0	396.75
B31110/50/10F	110/50/10	100,0	440.25
TEI	T-Eisen auf Mass zugeschnitten, Preis pro Meter		19.60
WEI	Winkel-Eisen auf Mass zugeschnitten, Preis pro Meter		19.60

**Strukturplatten (mit Fugenmuster)**

B3160/40/6S	60/40/6 (H 60 cm / B 40 cm)	24	101.45
B3160/60/6S	60/60/6	36	153.70



ARM1818	Rauchfang passend zu einer Rückwand und zwei Seitenwänden Innen: T 36 x B 60 cm Anschluss D 25 cm		358.45
---------	--	--	--------





Schamotte B31 handgeformt

Art. Nr.	Abmessungen cm	Gewicht kg	Preis CHF
----------	-------------------	---------------	--------------

Wärmerohr Seitenwände

B3140/25/4W	40/25/4	7,0	33.80
B3150/25/4W	50/25/4	9,0	37.10
B3160/25/4W	60/25/4	11,0	45.45
B3170/25/4W	70/25/4	13,0	52.70
B3180/25/4W	80/25/4	15,0	59.30
B3150/25/5W	50/25/5	11,0	45.45
B3160/25/5W	60/25/5	13,0	52.10
B3170/25/5W	70/25/5	15,0	61.55
B3180/25/5W	80/25/5	18,0	73.20
B3190/25/5W	90/25/5	20,0	82.60
B31100/25/5W	100/25/5	22,0	94.80



Wärmerohr - Deckplatten mit Nut + Falz

B3140/25/4D	40/25/4	7,0	35.50
B3150/25/4D	50/25/4	9,0	42.70
B3160/25/4D	60/25/4	11,0	49.35
B3170/25/4D	70/25/4	13,0	57.10
B3180/25/4D	80/25/4	15,0	63.75
B3190/25/4D	90/25/4	17,0	75.90
B31100/25/4D	100/25/4	19,0	83.70



**System - Ofengewölbe****handgeformt**

Beschreibung: Massives Schamottegewölbe. Durch den modularen Aufbau ergeben sich vielseitige Möglichkeiten

Einsatzbereich: Gewölbe- Feuerräume für Speicheröfen oder Pizza- und Brotbacköfen

Lieferung: Alle Formate ab Lager

Herstellungsart: Handgeformt

Farbe: Weiss

AGT: 1250° C

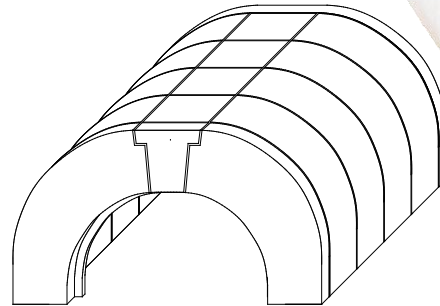
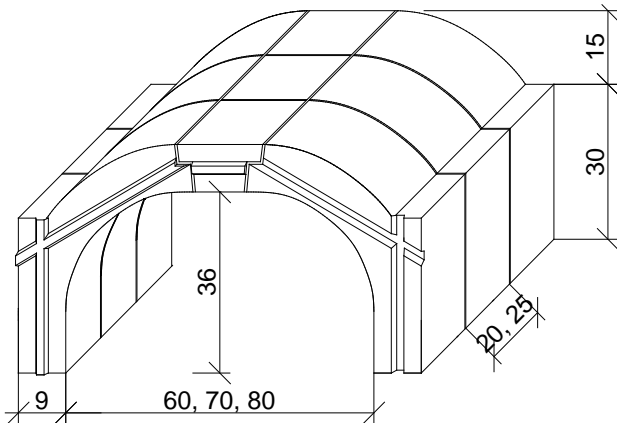
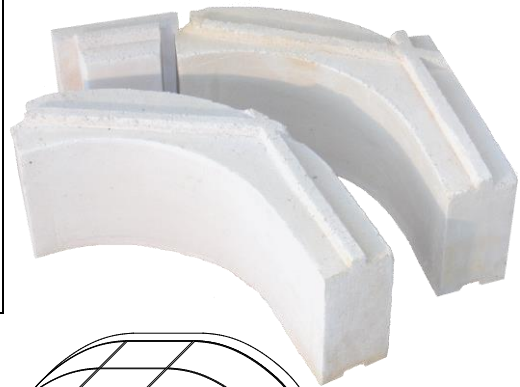

alle Komponenten sind mit oder ohne seitliche Auflager erhältlich

Art. Nr.	Bezeichnung	Gewicht kg	Preis CHF
----------	-------------	------------	-----------

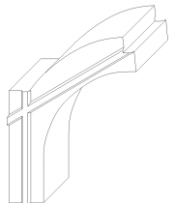
Gewölbeteil

SYS20G	Gewölbeteil 20 cm	18	59.60
SYS25G	Gewölbeteil 25 cm	23	72.40

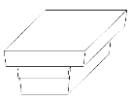
Mittelstück

SYS20/60M	Mittelstück 20 cm / Innenbreite 60 cm	3	11.10
SYS20/70M	Mittelstück 20 cm / Innenbreite 70 cm	6	17.30
SYS20/80M	Mittelstück 20 cm / Innenbreite 80 cm	10	26.15
SYS25/60M	Mittelstück 25 cm / Innenbreite 60 cm	4	13.35
SYS25/70M	Mittelstück 25 cm / Innenbreite 70 cm	8	22.30
SYS25/80M	Mittelstück 25 cm / Innenbreite 80 cm	12	32.85

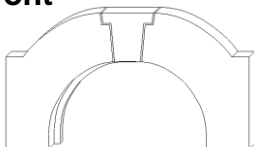
Front

SYS60F	Front (3-teilig) 60 cm	17	96.90
SYS70F	Front (3-teilig) 70 cm	24	102.50
SYS80F	Front (3-teilig) 80 cm	31	111.40

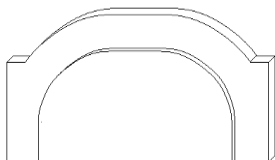
Rückwand

SYS60R	Rückwand 60 cm	38	135.90
SYS70R	Rückwand 70 cm	44	160.35
SYS80R	Rückwand 80 cm	50	183.85

**Schamotte A35 N+F****maschinengepresst**

Beschreibung:	Nut- und Falz- Steine
Einsatzbereich:	Ofenverkleidungen, Ummantelungen
Lieferung:	Alle Formate ab Lager
Herstellungsart:	Maschinengepresst
Farbe:	Ocker
AGT:	1270° C

**Nut + Falzsteine**

Art. Nr.	Abmessungen cm	Gewicht kg	Stück pro Palette	Preis CHF
A3525/12/4	25/12/4	2,4	400	4.95
A3525/12/5	25/12/5	3,1	330	5.45
A3530/15/6,5	30/15/6,5	5,6	176	9.25

Nut + Falz Halbsteine

A3512/12/5H	12/12/5	1,6	660	3.70
A3515/15/6,5H	15/15/6,5	2,8	350	5.95

Nut + Falz Ecksteine

A3525/12/4L A3525/12/4R	25/12/4	3,2	100 100	links rechts	6.40
A3525/12/5L A3525/12/5R	25/12/5	4,0	95 95	links rechts	7.30
A3530/15/6,5L A3530/15/6,5R	30/15/6,5	7,2	56 56	links rechts	12.65

Schamotte A35 HT**grosse Platten**

Beschreibung:	Sehr belastbare, grossformatige, massgenaue Platten
Einsatzbereich:	Industriefeuerungen, Feuerraumauskleidungen, -eindeckungen
Lieferung:	ab Lager / grosse Mengen auf Anfrage
Herstellungsart:	Stark hydraulisch, halbtrocken gepresst
Farbe:	Hellgelb
AGT:	1390° C



Art. Nr.	Abmessungen cm	Gewicht kg	Stk. / Pal.	Preis CHF
A35HT60/50/5	60/50/5	30,7	28	86.30
A35HT60/50/6,4	60/50/6,4	39,3	24	94.10

**Schamotte A40** maschinengepresst

Beschreibung:	Hochwertiger, stark gepresster, massgenauer und stark belastbarer Schamottestein
Einsatzbereich:	Hochtemperaturbereich, Industriefeuerungen, Schnitzelfeuerungen
Lieferung:	Alle Formate ab Lager
Herstellungsart:	Maschinengepresst
Farbe:	Hellgelb
AGT:	1380° C

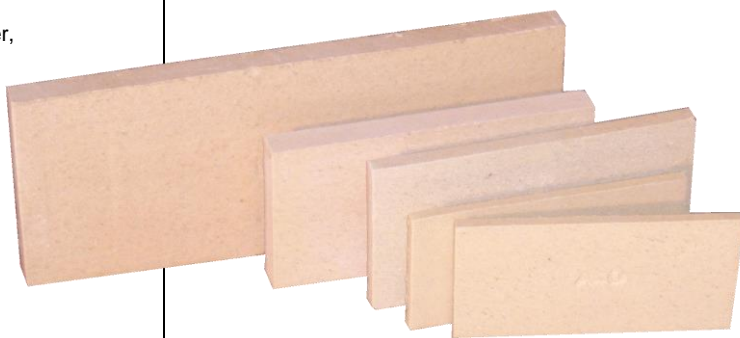

Art. Nr.	Abmessungen cm	Gewicht kg	Stück pro Palette	Preis CHF
A4025/12/1	25/12/1	0,7	1'000	4.50
A4025/12/6	25/12,4/6	3,4	285	7.90
A4030/15/2	30/15/2	1,7	540	5.20
A4030/15/3	30/15/3	2,4	400	6.40
A4030/15/4	30/15/4	3,4	280	8.40
A4030/20/3	30/20/3	3,4	270	8.95
A4030/20/4	30/20/4	4,6	210	11.30
A4040/15/3	40/15/3	3,4	280	9.35
A4040/15/4	40/15/4	4,6	220	12.25
A4040/20/3	40/20/3	4,6	210	12.45
A4040/20/4	40/20/4	6,1	160	16.10
A4050/15/3	50/15/3	4,1	200	11.30
A4050/15/4	50/15/4	5,5	170	14.90
A4050/20/3	50/20/3	5,7	150	15.60
A4050/20/4	50/20/4	7,3	120	19.80

Cordierit Cordierit-Schamotte

Beschreibung:	Sehr belastbare, grossformatige, dünne Platten
Einsatzbereich:	Industriefeuerungen, Brennhilfsmittel (Keramikindustrie), Backplatten (speziell für Elektrobacköfen)
Lieferung:	ab Lager / grosse Mengen auf Anfrage
Herstellungsart:	Stark hydraulisch gepresst
Farbe:	Hellgelb
AGT:	1320° C



Art. Nr.	Abmessungen cm	Gewicht kg	Preis CHF
COR84/61/2	84/61/2	22	196.00
COR50/40/1,5	50/40/1,5	6,5	86.50
COR38/32,8/1,5	38/32,8/1,5	4	46.20
COR32/1	Rund D 32 / 1	2	38.20

**Schamotte A40** **maschinengepresst****VSO – KRW Heizkessel - Schamottierung**

Beschreibung: Formsteine für eine hochwertige Schamottierung von Ölkesseln
Herstellungsart: Maschinengepresst
Farbe: Hellgelb
AGT: 1380° C



Art. Nr.	Bezeichnung	Abmessungen mm	Gewicht kg	Preis CHF
Normplatten				
VSO01	VSO 01	250/123/10	0,7	4.85
VSO02	VSO 02	250/123/60	3,5	7.90
Abdeck-, Boden- und Rückwandplatten				
VSO21	VSO 21	250/123/20	1,2	8.60
VSO22	VSO 22	280/140/20	1,4	9.35
VSO23	VSO 23	320/160/25	2,2	12.90
VSO24	VSO 24	360/180/30	3,5	15.30
VSO25	VSO 25	400/200/30	4,4	19.85
VSO255	VSO 255	400/150/30	3,3	16.50
VSO26	VSO 26	400/225/35	6,4	25.95
VSO27	VSO 27	500/250/40	9,3	38.80

Umlenplatten

VSO41	VSO 41	250/123/20	1,3	13.45
VSO415	VSO 415	250/185/20	1,8	15.60
VSO42	VSO 42	300/150/25	2,2	18.30
VSO425	VSO 425	300/200/25	2,9	20.85
VSO43	VSO 43	350/175/30	3,2	25.25
VSO435	VSO 435	350/225/30	4,1	29.60
VSO44	VSO 44	400/200/33	4,1	30.45
VSO445	VSO 445	400/150/33	3,3	25.20
VSO45	VSO 45	500/250/35	8,0	48.90
VSO455	VSO 455	500/200/35	6,4	36.90
VSO46	VSO 46	650/300/40	14,0	83.10

Hourdis aus Ziegelton

Beschreibung: Lange, leichte, preisgünstige Platten
Einsatzbereich: Mäntel und Eindeckungen im Kalt- und bedingt im Warmbereich. Führung von Warmluft.
Lieferung: Mit Lieferfrist
Herstellungsart: Aus Ziegelton stranggepresst und keramisch gebrannt
Farbe: Rot
AGT: Ca. 200° C – nicht feuerfest!



Art. Nr.	Abmessungen cm	Gewicht kg	Stück pro Palette	Preis CHF
1017811	100/25/4	8,0	96	8.65
1042798	100/25/6	10,5	68	9.10
1052733	120/25/6	12,5	68	10.20
1042799	120/25/8	16,5	52	11.75



Schamotte Hourdis

Beschreibung:	Hourdisplatten aus feuerfestem Schamottematerial
Einsatzbereich:	Feuerraumabdeckungen, Ofeneindeckungen, Ofenmäntel
Lieferung:	Ab Lager
Herstellungsart:	Stranggepresst, keramisch gebrannt
Farbe:	rosa
AGT:	1200° C

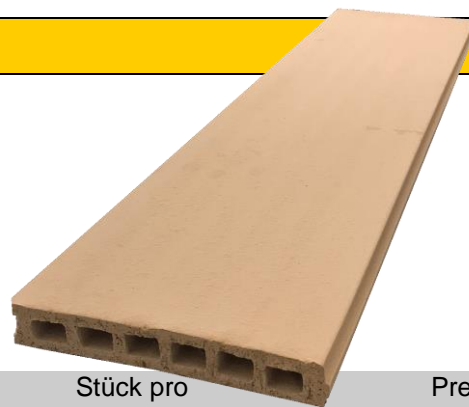

Art. Nr.	Abmessungen cm	Gewicht kg	Stück pro Palette	Preis CHF
HOU100/25/4	100/25/4	12,8	36	28.90

Feuerleichtsteine

Beschreibung:	Leichter, gut zu bearbeitender, druckfester, hitzebeständiger Isolierstein
Einsatzbereich:	Industrieanwendungen, Auskleidung von Brennöfen
Dichte:	0.6 kg / dm ³
Bindemittel:	Wasserglaskleber, z.B. Blakite oder Sairset
Lieferung:	Auf Anfrage
Herstellungsart:	Keramisch gebrannt
Farbe:	Weiss
Max. dauerh. Anwendungstemp.:	1310° C



Art. Nr.	Abmessungen cm	Gewicht kg	Stück pro Palette	Preis CHF
FEU25/12,4/6,4	25/12,4/6,4	0.6	432	7.20

Isoliersteine Isolmos

Beschreibung:	Leichter, gut zu bearbeitender, druckfester, hitzebeständiger Isolierstein
Einsatzbereich:	Z.B. Wärmedämmschicht in Speicheröfen zur Rückwand oder zum Boden Unterbauten von Öfen und Chemines
Lieferung:	Alle Formate ab Lager
Herstellungsart:	Keramisch gebrannt
Farbe:	Hellbraun
AGT:	900° C



Art. Nr.	Abmessungen cm	Gewicht kg	Stück pro Palette	Preis CHF
ISO25/12,4/6,4	25/12,4/6,4	1,0	432	4.30
ISO50/25/4	50/25/4	2,3	160	8.35
ISO50/25/6	50/25/6	3,4	108	9.30

Verkleidungsplatten

Putzträgerplatten A30

Beschreibung:	Platten 60 x 30 cm aus hochwertigem Schamotte material mit einseitiger Putzträgeroberfläche, für eine rationelle Erstellung von Ofen- und Cheminée m änteln
Einsatzbereich:	Strahlungsflächen von Öfen und Cheminé es, auch im Ofeninnenausbau einsetzbar
Lieferung:	Ab Lager
Herstellungsart:	Stranggepresst
Farbe:	Gelb
AGT:	1200° C

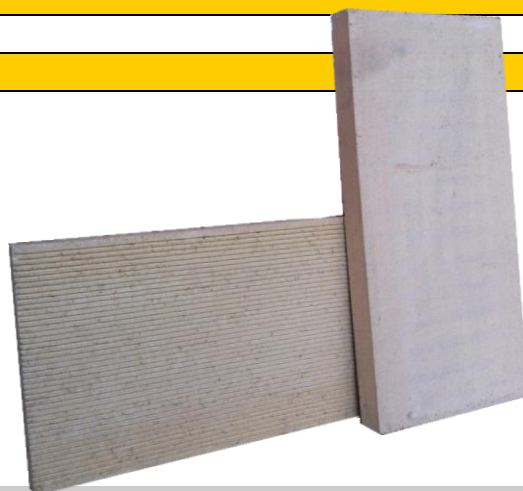

Art. Nr.	Abmessungen cm	Gewicht kg	Stück pro Palette	Preis CHF
A3060/30/3	60/30/3	8,9	92	20.45
A3060/30/4	60/30/4	12	68	22.90

Putzträgerplatten

Beschreibung:	Grossformatige Platten aus Schamotte material mit Putzträgeroberfläche
Einsatzbereich:	Ofeneindeckungen, Ofenverkleidungen
Lieferung:	Ab Lager
Herstellungsart:	Stranggepresst
Farbe:	Rosa
AGT:	1250° C



Art. Nr.	Abmessungen cm	Gewicht kg	Stück pro Palette	Preis CHF
PUT100/50/3	100/50/3	28	22	69.80
PUT75/50/3	75/50/3	19,8	35	50.25
PUTR90	75/10/10/3 Ecke rund	8	80	20.50
PUTE90	75/10/10/3 Ecke eckig	8	102	30.90
	Andere Formate auf Anfrage.			
PUT200	Montageklammer 90°			61.50
PUT150	Montageklammer gerade			23.50

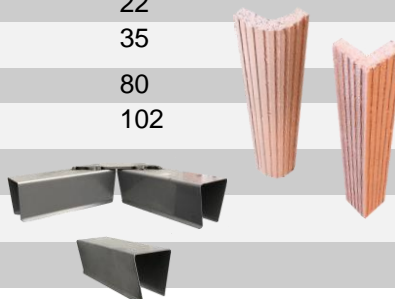

**Schamotte A35H**

Beschreibung: Die trockengepressten Schamotteplatten in hochwertiger Qualität werden vor allem für Ofenummantelungen verwendet. Wegen ihrer Massgenauigkeit kann sehr genau gemauert werden. So kann an Stelle eines Grundputzes mit einer dünnen Ausgleichsschicht gearbeitet werden.

Einsatzbereich: Ofenummantelungen
Feuerraumabdeckungen, Industrieanwendungen

Lieferung: Ab Lager

Herstellungsart: Halbtrocken gepresst

Farbe: Hellgelb

AGT: 1300° C



Art. Nr.	Abmessungen cm	Gewicht kg	Stück pro Palette	Preis CHF
A35H50/25/2,5	50/25/2,5	5,5	136	13.60
A35H50/25/3	50/25/3	6,6	116	14.65
A35H50/25/4	50/25/4	9,5	80	17.65
A35H50/25/6	50/25/6	14,2	58	22.80
A35H50/40/6	50/40/6	23	38	48.50

Schnellbau Speicherplatten

Beschreibung: Lange Formsteine aus hochwertigem Schamottematerial ,die sich besonders für gerade und geschwungene Ofenummantelungen eignen. Durchgehendes Längsprofil

Einsatzbereich: Ofeneindeckungen, gerade und runde Ofenverkleidungen

Lieferung: Ab Lager

Herstellungsart: Stranggepresst

Farbe: Gelb

Max. dauerh. Anwendungstemp.: 1050° C



Art. Nr.	Abmessungen cm	Gewicht kg	Preis CHF
SPE100/25/6	100/25/6	27.5	72.45
SPE100/12.5/6	100/12.5/6	14.9	38.85
SPE80/12.5/4	80/12.5/4 (auf Anfrage)	7	18.70
SPE60/25/4	60/25/4 (auf Anfrage)	11	29.20
SPE60/12.5/4	60/12.5/4 (auf Anfrage)	5	14.70

**Brula GSL Kaminbauplatte leicht**

Beschreibung:	Speziell für die Verkleidung von Kaminanlagen – mit langsamer Wärmeaufnahme und Abgabe. Doppelt armiert.
Einsatzbereich:	Ofenverkleidungen
Lieferung:	Ab Lager / 3 -21 Tage
Herstellungsart:	Gegossen, gewebearmiert
Farbe:	Grau
Temperaturbeständigkeit:	350° C



Art. Nr.	Abmessungen cm	Gewicht kg	Stück pro Palette	Preis CHF
1043904	100/50/3	20,5	20	51.55
1043903	100/25/3	10,25	40	28.60
1043905	50/25/3	5,15	80	16.25
1052421	Ecke 90° 25/25/12,5/3	3,9		15.60

Brula heat

Beschreibung:	Leichte Kaminbauplatte mit schneller Wärmeaufnahme und Abgabe.
Einsatzbereich:	Ofenverkleidungen
Lieferung:	Ab Lager / 3 -21 Tage
Herstellungsart:	Gegossen mit Grafit und Liapor, gewebearmiert
Farbe:	Grau, Anthrazit
Temperaturbeständigkeit:	500° C



Art. Nr.	Abmessungen cm	Gewicht kg	Stück pro Palette	Preis CHF
1057670	100/50/3	14,3	23	46.55
1057674	100/25/3	7,3	69	25.75
1057679	50/25/3	5,15	92	15.80
1057681	60/40/3	6,5	80	25.20

Brula Wärmespeicherplatte

Beschreibung:	Speziell für die Verkleidung von Kaminanlagen – mit hohem Anspruch an die Speicherleistung. Doppelt armiert.
Einsatzbereich:	Ofenverkleidungen
Lieferung:	Ab Lager / 3 – 21 Tage
Herstellungsart:	Gegossen, gewebearmiert
Farbe:	Grau-rötlich / teilweise mit Putzträgeroberfläche
Temperaturbeständigkeit:	400° C



Art. Nr.	Abmessungen cm	Gewicht kg	Stück pro Palette	Preis CHF
1055554	100/50/3	30,5	20	62.85
1055556	100/25/3	15,3	40	32.90
1055557	50/25/3	7.6	80	18.55
1055558	Ecke 90° 25/25/12,5/3	5,5		16.60



Feuerfeste Schamotte - Betonplatten

Beschreibung:	Grossformatige, armierte, dünne Platten aus Schamotte- Beton. Auch als "Gusschamotte" bekannt
Einsatzbereich:	Ofeneindeckungen (z.B. bei mehrschalig aufgebauten Speicheröfen), Ofenverkleidungen
Lieferung:	Alle Formate ab Lager
Herstellungsart:	Auf spezieller Vibrationsmaschine betoniert
Farbe:	Anthrazit
AGT:	900° C
Zu beachten:	Schamotte- Betonplatten werden mit hitzebeständigem Tonerdeschmelzzement gefertigt. Dieser hat die Eigenschaft sich bei Hitze leicht auszudehnen. Es ist daher ratsam dies zu beachten. Es ist absolut notwendig, die jeweiligen Konstruktionen mit einem Armierungsnetz zu überziehen. Keinesfalls "einklemmen".



Art. Nr.	Abmessungen cm	Gewicht kg	Stück pro Palette	Preis CHF
----------	----------------	------------	-------------------	-----------

Platten

BET120/50/3	120/50/3	36,0	25	88.60
BET60/50/3	60/50/3	18,0	45	45.85
BET30/50/3	30/50/3	9,0	90	23.70
BET120/50/2	120/50/2	24,0	35	72.10
BET60/50/2	60/50/2	12,0	70	36.55
BET30/50/2	30/50/2	6,0	140	19.05

Eckstücke

BET50/12/12/3W	50/12/12/3 Winkel	7,0		27.80
BET50/12/12/3R	50/12/12/3 Radius	7,0		27.80

Silca heat 600c

Beschreibung:	Wärmeleitende Kaminbauplatte aus Calziumsilikat und Grafit
Einsatzbereich:	Ofen- und Cheminéeeverkleidungen
Bindemittel:	Silcacon Kleber (Seite 23)
Lieferung:	Ab Lager
Herstellungsart:	Unter grossem Druck gepresst
Farbe:	Weiss, mit Grafit-Einschlüssen
AGT:	1000° C



Art. Nr.	Abmessungen cm	Gewicht kg	Stück pro Palette	Preis CHF
----------	----------------	------------	-------------------	-----------

DAE8001	125/50/3.5	14,2	56	84.40
DAE8002	125/50/2.5	10	80	61.30

Von all diesen Verkleidungsplatten sind auf Anfrage viele weitere Masse und Formstücke verfügbar!

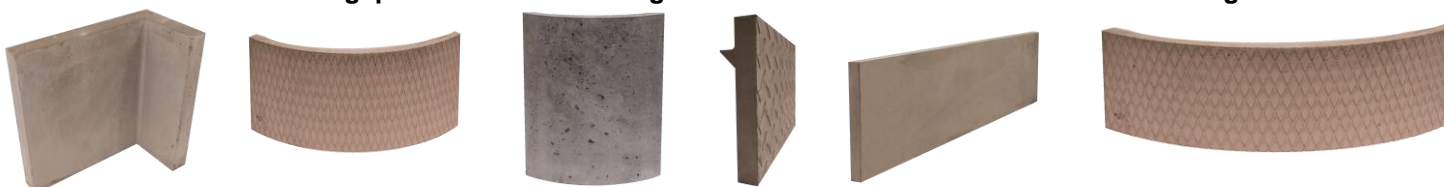

Verarbeitungsmaterialien



Art. Nr.	Bezeichnung	Preis CHF
MOE1001	Erzlehmstein 25/12/6 cm, 3 kg, 285 Stk. / Pal.	2.80
MOE1002	Gewöhnlicher Lehmstein 25/12/6 cm, 3 kg, 285 Stk. / Pal.	2.70
MOE1005	Erzlehm fett Für viele Anwendungen einsetzbar Abbindung keramisch, -1200°C Entspricht Erzlehm fett Nr. 3 Sack à 25 kg, 30 Sack / Pal.	27.70
MOE1006	Erzlehm gebrauchsfertig Gebrauchsfertiger, feuerfester Lehmmörtel Abbindung keramisch, -1200°C Entspricht Erzlehm Nr. 3S Sack à 25 kg, 30 Sack / Pal.	27.70
MOE1009	Schamottemörtel B zum Vermauern von Schamottesteinen und zum Ausstreichen, Körnung 0-2 mm, Auftragsstärke 0-12 mm / Ideal 5 mm, keramisch abbindend -1300°C Entspricht Schamottemörtel MB Sack à 25 kg, 30 Sack / Pal.	27.70
MOE1010	Schamottemörtel fein zum Vermauern von Schamottesteinen und zum Ausstreichen, Körnung 0-1 mm, Auftragsstärke 0-10 mm / Ideal 4 mm, keramisch abbindend -1400°C Entspricht Schamottemörtel Nr. 4 / MA 30 Sack à 25 kg, 30 Sack / Pal.	30.50
MOE1012	Schamottemörtel grob zum Vermauern von Schamottesteinen und zum Ausstreichen, Körnung 0-2 mm, Auftragsstärke 0-12 mm / Ideal 5 mm, keramisch abbindend -1400°C Entspricht Schamottemörtel Nr. 6 / MA 37 Sack à 25 kg, 30 Sack / Pal.	39.05
MOE1013	Schamottemörtel Monolith zum Vermauern von Schamottesteinen und zum Ausstreichen, <u>im Innen- und Aussenbereich anwendbar</u> Körnung 0-1.5 mm, Auftragsstärke 0-12 mm / Ideal 5 mm, hydraulisch - keramisch abbindend -1250°C Entspricht Schamottemörtel F-MB Sack à 25 kg, 30 Sack / Pal.	45.80
MOE1014	Schamottemörtel Monolith hydraulisch - keramisch abbindend -1250°C Sack à 10 kg, 70 Sack / Pal.,	23.20





1071625	Brula Haftkleber der universelle Haftmörtel, Körnung 0 -0.8 mm, - 600°C, Sack à 20 kg, 42 Sack / Pal.	52.50
1053381	Brula Rapid Haftmörtel Haftmörtel -1000°C, Sack à 20 kg, 42 Sack / Pal.	63.90
1053380	Brula HKP Universalmörtel Haft- / Klebe- / und Putzmörtel -1400°C, diamantweiss Sack à 20 kg, 50 Sack / Pal.	73.90
1021415	Brula Tunk-Mörtel Verarbeitungsfertiger Tunk-Mörtel -1350°C, Eimer à 10 kg	52.40
MOE1016	Sairset E feuerfester Kleber -1700°C auf Wasserglasbasis, Kübel à 25 kg	89.20
MOE1017	Blakite Ff- Mörtel -1650°C auf Wasserglasbasis, Kübel à 20 kg, 40 Kübel / Pal.	99.60
MOE1018	Fondue Lafarge / Imerys Ciment Fondu Zement feuerfest, dunkelgrau Sack à 25 kg / 25 Sack pro Pal.	46.30
MOE1022	Imerys Secar 51 Zement feuerfest, weiss Sack à 25 kg / 25 Sack pro Pal.	61.20
MOE1019	KS- 4 Trockenbeton feuerfest -1400 °C Sack à 25 kg, (benötigte Menge: 1890 kg/m ³) 48 Sack pro Pal.	61.50
MOE1030	Weber mur 950 Kalk–Zement Mauer­mörtel (nicht feuerfest) Sack à 30 kg	15.50
OFE4010	Ardex Flexmörtel X7G plus Ergiebiger Flex-Fliesenkleber (nicht feuerfest) Sack à 5 kg	15.75



	MOE1007	Quarzsand gebrannt fein Körnung 0-0.45 mm -1200°C Zum Abmagern von feinem Mörtel Sack à 25 kg, 30 Sack / Pal.	25.25
	MOE1107	Quarzsand gebrannt grob Körnung 0-2 mm -1200°C Zum Abmagern von Mörtel, auch perfekt als Spielsand geeignet Sack à 25 kg, 30 Sack / Pal.	25.25
	MOE1108	Schamottekorn fein Körnung 0-2 mm -1400°C zum Beispiel zur Mischung von sehr feinem feuerfestem Beton, oder zur Abmagerung von Mörtel Sack à 25 kg, 30 Sack / Pal.	30.20
	MOE1008	Schamottekorn grob Körnung 0-4 mm -1400°C zum Beispiel zur Mischung von feuerfestem Beton Sack à 25 kg, 30 Sack / Pal.	30.20
	MOE1020	Falcosil Profi Silikon-Kitt bis 285°C, kurzzeitig bis 300°C, dauerelastisch Kartusche 310 ml 12 Kartuschen / Karton	18.50
	MOE1021	Falcofire Hochtemperatur Dichtmasse bis 1500°C, fest aushärtend Kartusche 300 ml 12 Kartuschen / Karton	18.80
	SEN1001	Senotherm Ofenspray schwarz grau Hochhitzebeständiger Speziallack, Dose à 400 ml	27.30
	SEN1002	Senotherm Ofenspray schwarz matt Hochhitzebeständiger Speziallack, Dose à 400 ml	27.30
	VER1184	Kacheldraht / Hafnerdraht 3 mm Draht blank hart grosse Rolle à 6.8 kg	88.25

**Verputzmaterialien**

1067636 **Brula Brillantputz weiss, 1 mm Körnung**
Weiss, Verarbeitungszeit ca. 60 Min.
Mit Carrara-Sand, Sack à 20 kg 42.70



1043316 **Brula Natur-Ofenweissputz 1 mm**
Weiss, Verarbeitungszeit ca. 120 Min.
Mit Carrara-Granulat, Sack à 20 kg 41.90



1060763 **Brula Natur-Ofenweissputz fein 0.5 mm**
Weiss, Verarbeitungszeit ca. 60 Min.
Sack à 20 kg 40.35



1071830 **Brula Ultra Feinputz weiss / Glattspachtel**
Weiss, Verarbeitungszeit 30 – 50 Min.
Sack à 10 kg 31.30



1053341 **Brula Natur-Ofengrauputz (Grundputz),**
auch als Mörtel verwendbar,
Verarbeitungszeit ca. 60 Min.
Sack à 20 kg,
42 Sack / Pal. 26.90



1057700 **Brula Modellierputz weiss**
Verarbeitungszeit 30 – 50 Min.
Sack à 20 kg,
50 Sack / Pal. 41.90



1042464 **Brula Lehm Oberputz**
Lehmdeckputz fein, Farbe ocker,
Sack à 25 kg
42 Sack / Pal. 31.90

MOE1024 **Armierungsnetz hitzebeständig**
Dauerbeständig bis 550°C
Rolle 1 x 50 m 139.20

MOE1024-2 **Armierungsnetz hitzebeständig**
- Zuschnitt per Meter
Individuell zugeschnitten 4.40

1051069 **Kupfergewebe auf Rolle**
dünnes Maschengeflecht, 1 x 5 m 137.50

1026225 **Eck-Putzschiene 90°**
Set à 5 Stk.
Glasfaserbewehrt 1150 x 35 x 35 mm 68.90

1026228 **Ausgleich-Putzschiene**
Set à 5 Stk.
Glasfaserbewehrt 1150 x 35 x 5 mm 68.90

1057715 **Wandanschluss-Putzschiene**
Set à 5 Stk.
Glasfaserbewehrt 1150 x 35 x 5 mm 68.90

1026229 **Putzecke 90° aussen**
Set à 4 Stk.
Glasfaserbewehrt 80 x 80 x 80 mm 56.15

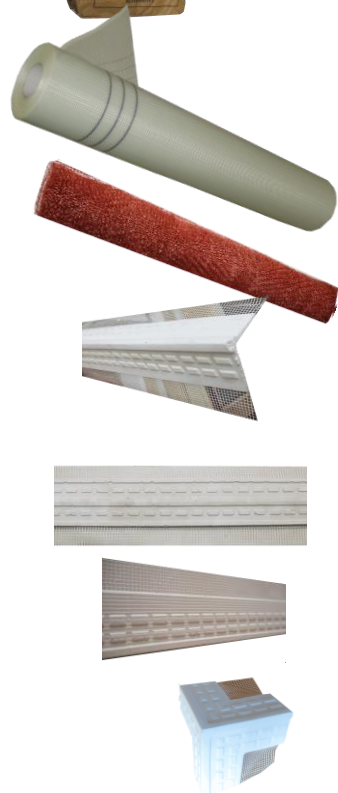

Dämmstoffe

Hochtemperatur-Fasermatten Superwool 607 HT Blanket 128 kg/m³



Art. Nr.	Abmessung mm	m ² / Rolle	Klass. Temp. °C	Rollen / Karton	Preis CHF/ Rol.
DAE2101	5`500/610/6	3.36	1300	4	62.50
DAE2102	18`500/610/10	11.29	1300	1	252.00
DAE2103	14`640/610/13	8.93	1300	1	258.00
DAE2105	7`320/610/25	4.47	1300	1	252.00

Hochtemperatur-Faserfilz Cerafelt 96 kg/m³

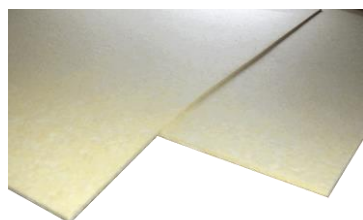

Art. Nr.	Abmessung mm	m ² / Stk.	Klass. Temp. °C	Stk. / Karton	Preis CHF/ Stk.
DAE2201	1`220/1`070/6	1.31	1425	22	57.90
DAE2202	1`220/1`070/10	1.31	1425	12	86.00
DAE2203	1`220/1`070/13	1.31	1425	10	89.00
DAE2204	1`220/1`070/19	1.31	1425	7	124.50
DAE2205	1`220/1`070/25	1.31	1425	5	196.00

Hochtemperatur-Faserplatten hart Ceraboard 100 310 kg/m³



Art. Nr.	Abmessung mm	m ² / Stk.	Klass. Temp. °C	Stk. / Pal.	Preis CHF/ Stk.
DAE2301	1`200/1`000/6	1.20	1260	160	79.80
DAE2302	1`200/1`000/7.5	1.20	1260	120	82.40
DAE2303	1`200/1`000/10	1.20	1260	90	84.30
DAE2304	1`200/1`000/13	1.20	1260	72	97.50
DAE2305	1`200/1`000/15	1.20	1260	60	108.40
DAE2306	1`200/1`000/20	1.20	1260	48	144.80
DAE2307	1`200/1`000/25	1.20	1260	36	178.40
DAE2308	1`200/1`000/40	1.20	1260	24	288.80

Hochtemperatur-Faserplatten weich vakuumgeformt, Qualität R1260



Art. Nr.	Abmessung mm	m ² / Stk.	Klass. Temp. °C	Stk. / Karton	Preis CHF/ Stk.
DAE2401	1`000/500/3	0.5	1260	25	34.20
DAE2403	1`000/500/5	0.5	1260	20	48.10
DAE2404	1`000/500/10	0.5	1260	10	68.50

Hochtemperatur-Faserpapier Cerapaper (Rollen 50 cm breit)



Art. Nr.	Abmessung mm	m ² / Stk.	Klass. Temp. °C	Rollen / Karton	Preis CHF/ Stk.
DAE2501	40`000/500/1	20	1260	1	246.20
DAE2502	20`000/500/2	10	1260	1	241.60
DAE2503	15`000/500/3	7.5	1260	1	264.90
DAE2504	10`000/500/4	5	1260	1	242.65
DAE2505	10`000/500/5	5	1260	1	325.10
DAE2506	10`000/500/6	5	1260	1	380.60

**Kalziumsilikatplatten Skamolex super-1100 245 kg/ m³****skamol**

Art. Nr.	Abmessung mm	m ² / Stk.	Klass. Temp. °C	Stk. / Pal.	Preis CHF/ Stk.
DAE2601	1`000/610/25	0,6 ¹	1100	144	38.20
DAE2602	1`000/610/30	0,6 ¹	1100	120	44.10
DAE2603	1`000/610/40	0,6 ¹	1100	96	52.90
DAE2604	1`000/610/50	0,6 ¹	1100	72	68.50
DAE2605	1`000/610/60	0,6 ¹	1100	60	80.80
DAE2606	1`000/610/100	0,6 ¹	1100	36	134.80

Vermikulitplatten Skamolex V-1100 375 kg/ m³

Art. Nr.	Abmessung mm	m ² / Stk.	Klass. Temp. °C	Stk. / Pal.	Preis CHF/ Stk.
DAE2701	1`000/610/25	0,6 ¹	1100	144	39.50
DAE2702	1`000/610/30	0,6 ¹	1100	120	48.40
DAE2703	1`000/610/40	0,6 ¹	1100	96	59.50
DAE2704	1`000/610/50	0,6 ¹	1100	72	77.00
DAE2705	1`000/610/60	0,6 ¹	1100	60	89.00

Vermikulitplatten Skamolex V-1100 600 kg/ m³

Art. Nr.	Abmessung mm	m ² / Stk.	Klass. Temp. °C	Stk. / Pal.	Preis CHF/ Stk.
DAE2720	1`000/610/20	0,6 ¹	1100	180	48.20
DAE2721	1`000/610/25	0,6 ¹	1100	144	56.65
DAE2722	1`000/610/30	0,6 ¹	1100	120	65.30
DAE2723	1`000/610/40	0,6 ¹	1100	96	85.50
DAE2725	1`000/610/60	0,6 ¹	1100	60	129.00

Cerapaper - Band selbstklebend

Art. Nr.	Abmessung mm Dicke / Breite	Rolle. m	Klass. Temp. °C	Preis CHF/ 10 m Rolle
DAE2801	4 / 20	10	1200	56.90
DAE2802	4 / 50	10	1200	122.50
DAE2803	4 / 100	10	1200	228.00

Glasgewebband selbstklebend

Art. Nr.	Abmessung mm Dicke / Breite	Rolle. m	Klass. Temp. °C	Preis CHF/ 25 m Rolle .
DAE2901	3 / 20	25	550	58.20
DAE2902	3 / 50	25	550	109.90

**Hitzebeständige Dichtschnur KERA glasverstärkt, engmaschig geflochten (ganze Rolle)**

Art. Nr.	Abmessung Durchmesser in mm	m / Rolle	Klass. Temp. °C	Preis CHF/ Rolle.
DAE2931	6	100	600	190.40
DAE2932	8	100	600	328.80
DAE2933	10	100	600	374.50

Hitzebeständige Dichtschnur KERA glasverstärkt, engmaschig geflochten, Zuschn. per Meter

Art. Nr.	Abmessung Durchmesser in mm	Klass. Temp. °C	Preis CHF/ Meter
DAE2941	6	600	2.70
DAE2942	8	600	4.30
DAE2943	10	600	5.10

Hitzebeständige Mineralwolle - Matte Flumroc FMI 500, alukaschiert (Schweizer Brandschutzzert. 27096)

Art. Nr.	Abmessung cm Dicke / Breite / Länge	m ² / Rolle	Klass. Temp. °C	Preis CHF/ 5 m Rolle
OFE3024	3/100/500	5	750	105.60
OFE3027	5/100/500	5	750	148.00

Aluminiumklebeband Alujet hitzebeständig (Kleber und Trennpapier)

Art. Nr.	Abmessung mm Dicke / Breite	Rolle. m	Preis CHF/ 50 m Rolle
DAE3201	0.1/50 mm	50	24.90
DAE3202	0.1/50 mm	50 Gewebeverstärkt	24.90

Hitzebeständige Mineralwolle - Platte Flumroc FPI 700 (Schweizerisches Brandschutzzertifikat 26398)

Art. Nr.	Abmessung cm Dicke / Breite / Länge	m ² / Platte	Klass. Temp. °C	Preis CHF/ Platte
DAE3301	3/60/100	0,6	650	12.44
DAE3302	5/60/100	0,6	650	19.80

Hitzebeständige Mineral-Stopfwolle lose FLB 700 (Schweizerisches Brandschutzzertifikat 26390)

Art. Nr.	Einheit	Klass. Temp. °C	Preis CHF/ Paket
DAE3340	Paket à 15 kg (0,36 m ³)	650	71.90

Vermikulit Schüttmaterial 4 – 8 mm

Art. Nr.	Einheit	Klass. Temp. °C	Preis CHF/ 100 l
DAE3801	Sack à 100 l (ca. 10 kg)	1250	58.50

Kalziumsilikatplatten SILCA 250 KM 250 kg/m³ (VKF Brandschutzanwendung 15202)



Art. Nr.	Abmessung mm	m ² / Stk.	Klass. Temp. °C	Stk. / Pal.	Preis CHF/ Stk.
DAE3003	1`000/625/30	0,62	700	136	20.40
DAE3004	1`000/625/40	0,62	700	100	25.60
DAE3006	1`000/625/60	0,62	700	66	37.60

Kalziumsilikat-Kleber, -Grundierung und Putz zu Silca 250 KM und Silca heat 600c



Art. Nr.	Beschreibung	Preis CHF/ Stk.
DAE3011	Silcadur-HFS Kleber Schlauchbeutel 900 g Hochtemperaturkleber für Silca Dämmplatten	8.65
DAE3012	Silcadur-HFS Kleber Eimer 6500 g Hochtemperaturkleber für Silca Dämmplatten	49.25
DAE3013	Putzgrundierung Silcacon Kanister à 5 Liter Putzgrundierung für Silca Dämmplatten	69.90
DAE3018	Silcacon Kleber Beutel à 5 kg preisgünstiger Kleber für Silcaheat u. Silca 250 KM. Verwendung im äusseren Bereich des Kamin- und Kachelofenbaus	20.40
DAE3015	Silcadur HTI Imprägnierung , Flasche à 1 L Grundierung im Temperaturbereich und für Silcaheat	15.35
DAE3016	Silcacon Kalkputz , Sack à 30 kg Naturweiss, Körnung 0-1.2 mm, bis 1 cm Auftragsstärke	69.80
DAE3017	Silcacon Kalkglätte , Sack à 30 kg Naturweiss, für eine glatte Oberfläche	85.30

Mit den Silca Kalziumsilikatplatten dürfen Sie gemäss der **VKF Brandschutzanwendung Nr.15202** die vorgeschriebenen Vormauerungen und Dämmungen an wärmetechnischen Anlagen massiv verringern. 8 cm Silca 250 KM (2 x 4 cm) entspricht den vielfach geforderten 12 cm Vormauerung und 6 cm Dämmung (Rote Linie im Diagramm). Sie sparen mit diesem System Platz, Kosten, Gewicht und Arbeitszeit.

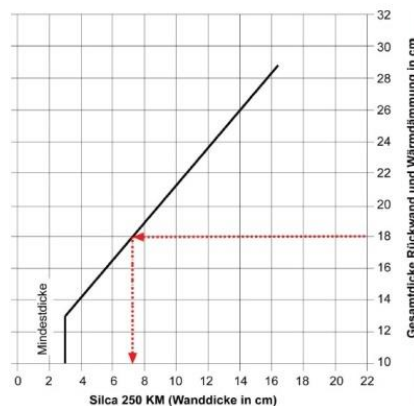

Auszug aus der Brandschutzanwendung Nr. 15202

Feuerraumplatte Silcapan 750 FB

Einsatz als Feuerraumplatte mit guten Dämmeigenschaften sowie guter Druck u. Biegefestigkeit. (Speziell geeignet für eingeschobene, dämmende Feuerraumeindeckungen)



Art. Nr.	Abmessung mm	m ² / Stk.	Klass. Temp. °C	Preis CHF/ Stk.
DAE3024	1'000/625/25	0,625	1050	72.20
DAE3025	1'000/625/40	0,625	1050	122.90



Anwendungsbeispiel
Silcapan 750 FB
Gedämmte Brennraumdeckel
wirken sich positiv auf die
Emissionswerte aus.

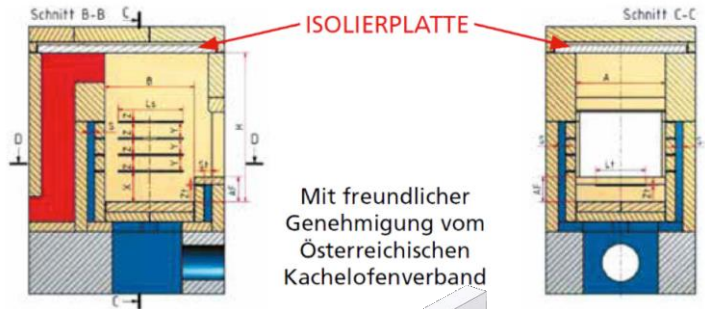

SILCA Montage Leichtbauschacht PRO LC 90

Beschreibung:	Montage Leichtbauschacht in Feuerwiderstandsklasse EI 90
Verarbeitung:	Verklebung mit Silcadur HFS Kleber
Lieferung:	Ab Lager / ca. 3 – 21 Tage / 1 Set = 4 einzelne Platten
Material:	Dichtes Kalziumsilikat (340 kg/dm ³)
Wichtiger Hinweis:	Bei Druckausgabe noch ohne VKF-Anerkennung!
Brandverhalten:	A1

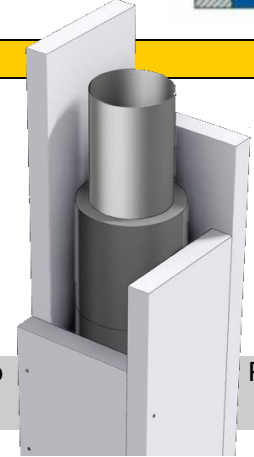

Art. Nr.	Abmessungen cm	Gewicht kg	Stück pro Palette	Preis CHF
DAE9001	Grösse 1 22 / 14 cm (125 / 18 / 4 cm)	25	30	105.90
DAE9002	Grösse 2 27 / 19 cm (125 / 23 / 4 cm)	28	24	132.50
DAE9003	Grösse 3 30 / 22 cm (125 / 26 / 4 cm)	30	18	145.50
DAE9004	Grösse 4 32 / 24 cm (125 / 28 / 4 cm)	34	18	154.50

Kaminrohre

Beschreibung:	Schamotte-Schornstein Innenrohre welche in sämtlichen Arten von Abgassystemen Verwendung finden können.
Einsatzbereich:	Abgasanlagen in trockenen oder feuchten Betriebsweisen
Lieferung:	Ab Lager
Herstellungsart:	Keramisch gebrannt
Farbe:	Gelb
Prüfung:	Entsprechend DIN EN 1457 / CE Kennzeichnung





Art. Nr.	Abmessungen cm	Gewicht kg	Stück pro Palette	Preis CHF
OFE1633	D 16 cm / L 33 cm	6,1	90	18.90
OFE2033	D 20 cm / L 33 cm	7,4	60	26.50
OFE2533	D 25 cm / L 33 cm	15	36	52.10

Ytong		Gasbetonsteine	YTONG®
Beschreibung:	Ytong Verblendplatten eignen sich für massive, nicht tragende Trennwände mit geringem Eigengewicht. Ebenso werden die Platten im Sanierungsbereich, für das Gestalten von Innenräumen und für das Verkleiden von Cheminées verwendet. Profil: glatt.		
Einsatzbereich:	Unterbauten, Verkleidungen (n. aktiv), nicht im Aussenbereich geeignet		
Lieferung:	Alle Formate ab Lager		
Herstellungsart:	Druck-Dampfgehärtet, aus Sand, Kalk, Zement, Wasser, Aluminiumpulver		
Farbe:	Weiss, porös		
VKF:	Verschiedenste Brandschutzanw. (Im Downloadbereich von Ytong)		
Feuerwiderstand:	5 cm = EI30 / 7,5 cm = EI90 (Raumabschliessend, nicht tragend)		

	Art. Nr.	Abmessungen cm	Dichte kg/m ³	Gewicht Kg / Stk.	Stück pro Palette	Preis CHF
Ytong Verblendplatte glatt						
	YTO60/25/5	60/25/5	460	5,0	144	2.50
	YTO60/25/7,5	60/25/7,5	600	7,6	96	3.60
	YTO60/25/10	60/25/10	460	9,0	72	4.80
	YTO60/25/15	60/25/15	460	13,6	48	5.950

Ytong Renova						
	YTO60/37,5/5	60/37,5/5	460	7,6	96	3.60
	YTO60/37,5/7,5	60/37,5/7,5	600	13,6	64	5.60

Ytong Mörtel						
	YTO2005	Ytong Planblockmörtel, Sack à 15 kg Dünnbettmörtel				40.90

Ytong Werkzeug						
	YTO2010	Ytong Wideasäge Die Ytong Wideasäge mit Hartmetallzähnen zeichnet sich durch ihre hohe Abriebfestigkeit aus.				122.00
	YTO2011	Ytong Schleifbrett 40 x 18 cm				42.00
	YTO2012	Ytong Eimer Mit Füllstandsanzeige für Anmachwasser				7.80

Armaturen & Metallkomponenten

Art. Nr.	Beschreibung	Preis CHF
ARM4vlsdk150es	CB Doppelklappe CNS dm 150 mm, L 560 mm, Abdeckgitter mit Stutzen, PVC-Rohr Dm 174/3 mm	338.20
ARM501152	Aluflex-Rohr Dm 152 mm, L 5 m, 2-lagig	98.40
ARM510101	Schlauchbriede K5/6 Dm 115 – 165 mm mit Schnellspanverschluss	4.90
ARM404150	Fassadenbüchse rund Alu, Dm 150 mm, mit Fliegengitter	39.50
ARMalgres150	Aussenluftgitter eckig Aussen 21 x 21 cm, auf D 15 cm, aus Edelstahl	64.80
ARM554759K	Seilzugklappe verzinkt, Dm 150 mm, Seilzug 90 cm, mit Gummidichtung	102.70
ARM554754	Zuluftklappe verzinkt, Dm 150 mm, vierkant-Stange mit Gummidichtung	41.90
ARM554765 ARM554765/1	Klappen-Griff Stahl Aufputz, 60 x 60 mm schwarz weiss	46.90 46.90
ARM5lkapqdd4 ARM5lkapqdd5	CB-Klappengriff Aufputz, 85 x 85 mm schwarz , Knopf Edelstahl weiss , Knopf Edelstahl	73.90 73.90
ARMlkvtddd5 ARMlkvtddd6	CB-Klappengriff vertieft , quadratisch 75 x 75 mm schwarz , Knopf Edelstahl weiss , Knopf Edelstahl	84.60 84.60
ARMlkmdddd2 ARMlkmdddd1	CB-Klappengriff vertieft, mit Deckel , quadr. 79 x 79 mm schwarz weiss	78.70 78.70
ARM102600	4-Kant-Stange 8/8 mm, Länge 800 mm	9.10
ARM4kg2020w ARM4kg2020s	CB-Kaltluftgitter fest , 200 x 200 mm weiss schwarz	49.50 49.50
ARM4wg2020w ARM4wg2020s	CB-Warmluftgitter regulierbar , 200 x 200 mm weiss schwarz	63.50 63.50
ARM4stb2020150	CB-Stutzenblech Passend zu CB-Warmluftgitter und CB-Kaltluftgitter Verzinkt 200 x 200 mm Anschluss Dm 150 mm	18.90



	ARM302016	Anheizklappe / Kaminklappe , schwarz	
	ARM302018	160 / 160 mm (passend in Brula-Modulzugsteine)	95.90
	1074611	Bimetall Anheizklappe	236.00
		218 x 218 x 4 mm Passend in Modulzugstein-Anschlussstein Nr. 8 Funktioniert automatisch, kann somit nicht falsch bedient werden. Einbau ohne Gestänge und ohne Klappengriff.	
	ARM118307	Cheminée Briedenklappe	78.50
	ARM120307	Metall, schwarz, für 4-kantstange 8x8 mm	80.60
	ARM125307	D 180 mm	86.90
	ARM302318	Sommerzugklappe	72.50
		180 / 180 mm , schwarz	
	ARM328028	Kaminschieber	114.20
		200 x 280 mm	
	ARM326715	Russtüre normal gasdicht	114.70
	ARM326724	schwarz, mit Deckel eckig	153.60
		150 x 150 mm	
		180 x 240 mm	
	ARM326715A	Russtüre putzbündig (für einschalige Bauweise)	125.90
		150 x 150 mm , schwarz-grau, Deckel umkehrbar und verputzbar, für den Einbau in einschalig gebaute Öfen	
	ARM1010	Russtüre gasdicht einzeln (für Innenausbau)	88.90
		150 x 150 mm für den Einbau in den Innenausbau mehrschaliger Öfen zu „Russtüre Deckel“ (ARM1011)	
		↑ zusammen- passend	
	ARM1011	Russtüre Deckel (für Mantel)	94.50
		160 x 160 mm (Lichtmass) für den Einbau in den Mantel mehrschaliger Öfen, vor „Russtüre gasdicht einzeln“ (ARM1010)	
	ARM2010	Russtüre gasdicht einzeln (für Innenausbau)	92.10
		180 x 180 mm für den Einbau in den Innenausbau mehrschaliger Öfen zu „Russtüre Deckel“ (ARM2011)	
		↑ zusammen- passend	
	ARM2011	Russtüre Deckel (für Mantel)	112.60
		190 x 190 mm (Lichtmass) für den Einbau in den Mantel mehrschaliger Öfen, vor „Russtüre gasdicht einzeln“ (ARM2010)	
	ARM4rtmsv1515w	CB-Revisionstüre	157.90
	ARM4rtmsv2525w	mit Schnappverschluss und Dämmplatte, weiss	165.40
	ARM4rtmsv3045w	15/15 , Lichtmass 15 x 11,5 cm, aussen 19 x 19 cm	182.30
		25/25 , Lichtmass 25 x 21,5 cm, aussen 29 x 29 cm	
		30/45 , Lichtmass 30 x 41,5 cm, aussen 34 x 49 cm	

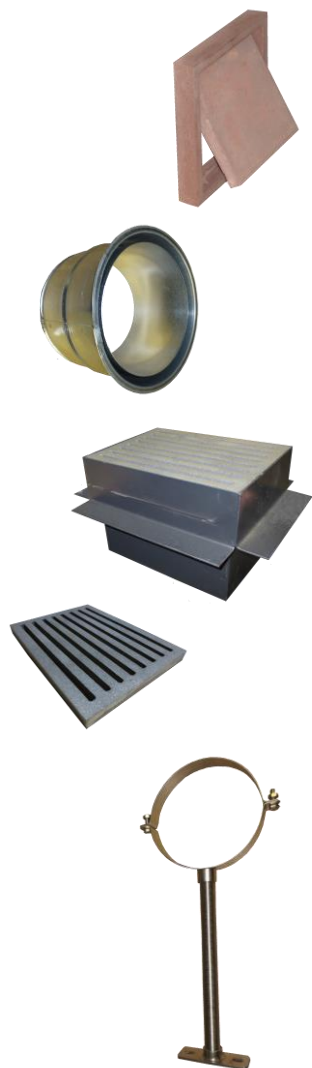

1043914	Überputzbare Revisionsklappe, für den Einbau im Ofenmantel Aussenrahmen 27 x 22 x 3,5 cm, Revisionsklappe 19 x 18,5 cm	34.60
ARM215407	Wandfutter doppelt, verzinkt d 15 cm	39.10
ARM218407	d 18 cm	56.80
ARM220407	d 20 cm	67.30
ARM302241	Aschenfall mit Gussrost 24 x 18 cm und Behälter	188.70
ARM304183	Gussrost 24 x 18 cm	93.70
ARM542180	Rohrschelle CNS Dm 180 mm mit 3/4" Muffe, M10	60.40
ARM75812C	Gewinde-Rohr 3/4" CNS-Länge 300 mm	33.60
ARM75802C	Montagegrundplatte CNS zweiloch, mit 3/4" Muffe, 120/60/4 mm	25.30

Auf Anfrage bieten wir Ihnen, mit einer kurzen Lieferfrist, viele weitere Produkte an.



**Brula - Produkte****Modulzug - Steine**

Innenmasse = 174 x 174 mm
 Aussenmasse = 250 x 250 mm

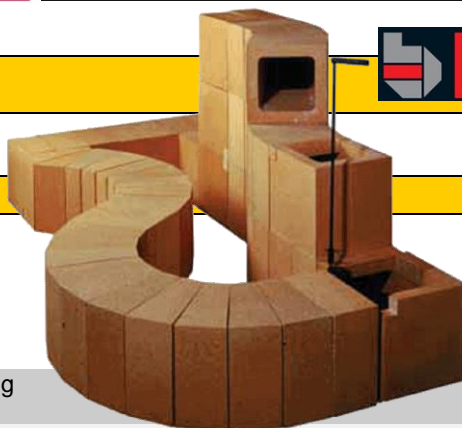

Art. Nr.	Bezeichnung	Gewicht kg	Preis CHF
1017803	Nr. 1 Modulzug-Eckstein (90°) b/h/t 250x250x250mm, 3-teilig	17,0	50.95
1026179	Nr. 2 Modulzug-Eckstein (90°) b/h/t 250x250x250mm, 3-teilig, liegend links und rechts Ecke abgeschrägt, Ausgang seitlich	15,5	50.95
1026185	Nr. 3 Modulzug-Eckstein (45°) b/h/t 250x250x250mm, 2-teilig, Tiefe 125/125mm (aussen) bzw. 12,5/12,5mm (innen)	11,5	50.95
1026180	Nr. 4 Modulzug-Eckstein (90°) b/h/t 250x250x250mm, links abgeschrägt, 3-teilig, linke Ecke abgeschrägt, Ausgang oben	15,5	50.95
1026181	Nr. 5 Modulzug-Eckstein (90°) b/h/t 250x250x250mm, rechts abgeschrägt, 3-teilig, rechte Ecke abgeschrägt, Ausgang oben	15,5	50.95
1017804	Nr. 6 Modulzug Zwischenstein – (Läufer) 1-teilig, b/h /t 250x250x125mm	9,0	24.40
1026183	Nr. 7 Modulzug Rundkeil , 1-teilig, (14 Stk.= Halbkreis), r=550mm, b=250mm, h=250mm, d aussen=1100mm, t =125mm (aussen), bzw. 62,5mm (innen)	7,0	24.40
1017805	Nr. 8 Modulzug-Anschlussstein , 1-teilig, passend zu Brula- Gussanschlussstutzen G/AST und Anheiz- Schieber AS, b/h/t 250x250x62,5mm	4,5	16.95
1042459	Nr. 9 Modulzug Gasschlitzstein , 1-teilig, Aussparung Gasschlitz 10x174mm (174cm ²), b/h/t 250x250x62,5mm	4,5	16.95

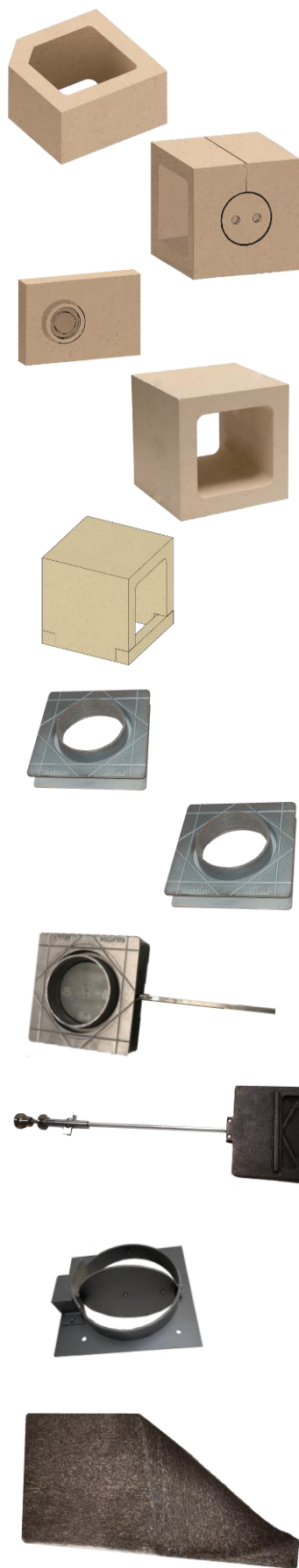

1026184	Nr. 10 Modulzug Zwischenstein , 1-teilig, 1 Ecke abgeschrägt , b/h/t 250x250x125mm	8,0	24.40
1026182	Nr. 12 Modulzug Zwischenstein , mit Reinigungsöffnung d= 120mm, 3-teilig, mit Schamotteeinlage als Reinigungsdeckel, b/h/t 250x250x250mm	17,0	56.25
1017809	Nr. 11 Modulzug Reinigungsstein , Schamotteplatte mit Reinigungsstöpsel d= 90mm	2,5	17.95
1057667	Nr. 14 Modulzug Zwischenstein (Läufer – lang) b/h/t 250x250x250mm, 1-teilig	17,0	48.95
1073060	Nr. 18 Modulzug T-Stein b/h/t 250x250x250mm, 3-teilig	15,0	72.00
1021414	G/AST 160 Gussanschlussstutzen Verbindungsstück zwischen Modulzug und Metallrohren, d=160 mm, passend in Nr. 8	5,5	116.40
1030954	G/AST 180 Gussanschlussstutzen Verbindungsstück zwischen Modulzug und Metallrohren, d=180 mm, passend in Nr. 8	6,0	122.05
1052659	G/AST 180 mit Absperrklappe passend in Modulzug-Anschlussstein in Nr. 8	6,5	174.35
1034018	Anheizschieber mit Bedienstange 60 cm passend in Modulzug-Anschlussstein in Nr. 8	6,0	369.00
1074611	Bimetall Anheizklappe 218 x 218 x 4 mm Passend in Modulzugstein-Anschlussstein Nr. 8 Funktioniert automatisch, kann somit nicht falsch bedient werden. Einbau ohne Gestänge und ohne Klappengriff.	4,0	236.00
1026280	Edelstahl-Distanzmatten wärmeleitend und mechanisch trennend / entkoppelnd Set à 16 Matten je 500 x 250 mm, Stärke 10 mm, gesamt 2 m ²	2,0	149.00

**Heiztüren mit Raumluf**

Art. Nr.	Bezeichnung / Masse	Preis CHF
	Heiztüre GT01	
freier Luftquerschnitt 120 cm ²	Breite 460 mm, Höhe 350 mm, Rahmentiefe 70 mm Einbaumaß 370 x 260 mm Sichtfenstergröße 340 x 230 mm, mit Einbaupratzenset Bauart 1 + 2, Gewicht: 9,5 kg	
1051339	schwarz mit Schieber	739.00
1051340	schwarz ohne Schieber	739.00
	Heiztüre GT02	
freier Luftquerschnitt 90 cm ²	Breite 265 mm, Höhe 330 mm, Rahmentiefe 70 mm Einbaumaß 170 x 240 mm Sichtfenstergröße 145 x 210 mm, mit Einbaupratzenset Bauart 1 + 2, Gewicht: 8,0 kg	
1051345	schwarz mit Schieber	649.00
	Heiztüre GT04	
freier Luftquerschnitt 120 cm ²	Breite 350 mm, Höhe 460 mm, Rahmentiefe 70 mm Einbaumaß 260 x 370 mm Sichtfenstergröße 230 x 340 mm, mit Einbaupratzenset Bauart 1 + 2, Gewicht: 9,5 kg	
1051351	schwarz mit Schieber	739.00
1051352	schwarz ohne Schieber	739.00
	Heiztüre GT05	
freier Luftquerschnitt 140 cm ²	Breite 460 mm, Höhe 460 mm, Rahmentiefe 70 mm Einbaumaß 370 x 370 mm Sichtfenstergröße 340 x 340 mm, mit Einbaupratzenset Bauart 1 + 2, Gewicht: 11,0 kg	
1051357	schwarz mit Schieber	819.00
1051358	schwarz ohne Schieber	819.00
	Heiztüre GT06	
freier Luftquerschnitt 130 cm ²	Breite 440 mm, Höhe 480 mm, Rahmentiefe 70 mm Einbaumaß 350 x 390 mm Sichtfenstergröße 320 x 360 mm, mit Einbaupratzenset Bauart 1 + 2, Gewicht: 11,0 kg	
1051363	schwarz mit Schieber	864.00
1051364	schwarz ohne Schieber	864.00
1058017	Grundofentüre GOT 1V mit Zuluftklappe Einbaumass 43,5 x 43,5 cm Blendenmass 49,5 x 49,5 cm Glas 34,5 x 26,5 cm Türanschlag links	864.00

Backofentüre

1029754	BRULA Backofentüre BT 2 aus Stahlblech mit Sichtscheibe, doppelt verglast mit Luftschiebern, col. schwarz, Anschlag rechts Breite 470 mm, Höhe 300 mm, Tiefe 70 mm Glasgröße: Breite ca. 290 mm, Höhe min. ca. 150 mm (max. 230 mm) Passend zu System-Ofengewölbe	786.00
---------	---	--------

**Heiztüren mit Aussenluftanschluss**

Hochwertige Feuertüren in modernem Design. Optimierte Modelle mit Smartclose Schliesssystem und integrierter Luftklappe.

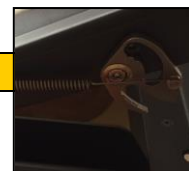

1053896	Grundofen-Heiztüre GT-A04, schwarz Breite 35 cm x Höhe 46 cm, Rahmentiefe 106 mm Sockelhöhe 35 cm, Bandung links VL-Anschluss im Sockel d=15 cm, Bauart 1 + 2, mit Smartclose-Schliesssystem und integrierter Luftklappe	1160.00
1053929	Grundofen-Heiztüre GT-A08, schwarz Breite 35 cm x Höhe 57 cm, Rahmentiefe 106 mm Sockelhöhe 35 cm, Bandung links VL-Anschluss im Sockel d=15 cm, Bauart 1 + 2, mit Smartclose-Schliesssystem und integrierter Luftklappe	1180.00
1053895	Grundofen-Heiztüre GT-A05, schwarz Breite 46 cm x Höhe 46 cm, Rahmentiefe 106 mm Sockelhöhe 35 cm, Bandung links VL-Anschluss im Sockel d=15 cm, Bauart 1 + 2, mit Smartclose-Schliesssystem und integrierter Luftklappe	1210.00
1053928	Grundofen-Heiztüre GT-A07, schwarz Breite 66 cm x Höhe 46 cm, Rahmentiefe 106 mm Sockelhöhe 35 cm, Bandung links VL-Anschluss im Sockel d=15 cm, Bauart 1 + 2, mit Smartclose-Schliesssystem und integrierter Luftklappe	1265.00
1053973	Grundofen-Eck-Heiztüre GT-A 90°, schwarz Ecke rechts (Griff links, Bandung rechts) Breite 70,5 cm x Tiefe 45.5 cm x Höhe 46 cm, Rahmentiefe 10,6 cm, Einbaumass: 69 x 43,4 x 44,1 cm Sockelhöhe: 35 m VL-Anschluss im Sockel d=15 cm, Bauart 1 + 2, mit Smartclose-Schliesssystem und integrierter Luftklappe	2360.00
(Bild links)		
1047648	Grundofen-Eck-Heiztüre GT-A 90°, schwarz Ecke links (Griff rechts, Bandung links) Breite 70,5 cm x Tiefe 45.5 cm x Höhe 46 cm, Rahmentiefe 10,6 cm, Einbaumass: 69 x 43,4 x 44,1 cm Sockelhöhe: 35 cm VL-Anschluss im Sockel d=15 cm, Bauart 1 + 2, mit Smartclose-Schliesssystem und integrierter Luftklappe	2360.00
1990099	Grundofenheiztüre GT-A20, (Ausführung in Prestige Optik) Breite 46 cm x Höhe 59,5 cm, Rahmentiefe 106 mm Sockelhöhe 35 cm, Bandung links VL-Anschluss im Sockel d=15 cm, Bauart 1 + 2, ohne Luftklappe (*Sonderproduktion – bitte Lieferfrist anfragen)	1434.00
199100	Aufpreis für Ausführung mit Stellfüssen	128.00

Auch Türen in Spezialmassen oder mit anderer Bandung sind auf Anfrage erhältlich!

auf Anfrage



	Grundofentür GOT AT 1V 45/51 Türbreite 45 cm, Türhöhe 51 cm, Unterbauhöhe 45,4 cm	
1058022	Türanschlag links	1398.00
1058023	Türanschlag rechts Für Brennraum bis 20 kg Holz, abnehmbare Steckblende, integrierte Luftklappe, Verbrennungsluftanschluss D 18 cm	1398.00
	Grundofentür AT 1V 32/43 Türbreite 32 cm, Türhöhe 43 cm, Unterbauhöhe 45,4 cm	
1063799	Türanschlag links	1398.00
1063800	Türanschlag rechts Für Brennraum bis 20 kg Holz, abnehmbare Steckblende, integrierte Luftklappe, Verbrennungsluftanschluss D 18 cm	1398.00
	Grundofentür AT 1V 43/43 Türbreite 43 cm, Türhöhe 43 cm, Unterbauhöhe 45,4 cm	
1063801	Türanschlag links	1398.00
1063802	Türanschlag rechts Für Brennraum bis 20 kg Holz, abnehmbare Steckblende, integrierte Luftklappe, Verbrennungsluftanschluss D 18 cm	1398.00
	Grundofentür AT 1V 60/51 Türbreite 60 cm, Türhöhe 51 cm, Unterbauhöhe 45,4 cm	
1063803	Türanschlag links	1672.00
1063804	Türanschlag rechts Für Brennraum bis 20 kg Holz, abnehmbare Steckblende, integrierte Luftklappe, Verbrennungsluftanschluss D 18 cm	1672.00
	Grundofentür AT 1V 63/43 Türbreite 63 cm, Türhöhe 43 cm, Unterbauhöhe 45,4 cm	
1063805	Türanschlag links	1548.00
1063806	Türanschlag rechts Für Brennraum bis 20 kg Holz, abnehmbare Steckblende, integrierte Luftklappe, Verbrennungsluftanschluss D 18 cm	1548.00
	Grundofentür AT rund Türbreite 55 cm, Türhöhe 51 cm, Unterbauhöhe 44,3 cm Radius 41,6 cm	
1045204	Türanschlag links	1932.00
1045205	Türanschlag rechts Für Brennraum bis 20 kg Holz, abnehmbare Steckblende, integrierte Luftklappe, Verbrennungsluftanschluss D 18 cm	1932.00
	Grundofentür AT 2L/R 55/45/55 Türbreite 48/48 cm, Türhöhe 45 cm, Unterbauhöhe 31,6 cm	
1054006	Türanschlag links	2632.00
1054007	Türanschlag rechts Für Brennraum bis 20 kg Holz, abnehmbare Steckblende, integrierte Luftklappe, Verbrennungsluftanschluss D 18 cm	2632.00
	Grundofentür AT 2L/R 58/45/39 Türbreite 58/39 cm, Türhöhe 45 cm, Unterbauhöhe 31,6 cm	
1063809	Ecke links - Türanschlag links	2632.00
1063808	Ecke links - Türanschlag rechts	2632.00
1063810	Ecke rechts - Türanschlag links	2632.00
1063811	Ecke rechts - Türanschlag rechts Für Brennraum bis 20 kg Holz, abnehmbare Steckblende, integrierte Luftklappe, Verbrennungsluftanschluss D 18 cm, inkl. Anschlussblech	2632.00
	Grundofentür GOT 2L/R 58/45/39 Türbreite 58/39 cm, Türhöhe 45 cm	
1021354	Ecke links - Türanschlag rechts (Unterbau 35 cm)	2248.00
1021368	Ecke links - Türanschlag rechts (Unterbau 45 cm)	2327.00
1021355	Ecke rechts - Türanschlag links (Unterbau 35 cm)	2248.00
1021367	Ecke rechts - Türanschlag links (Unterbau 45 cm) Für Brennraum bis 20 kg Holz, abnehmbare Steckblende, integrierte Luftklappe, Verbrennungsluftanschluss D 18 cm	2327.00
	Massblätter aller Türen sind auf unserer Internetseite www.lohnerziegelei.ch/downloads zu finden.	

**LRV - konforme Feuerräume**

Art. Nr.	Beschreibung	Preis CHF
1026173 (Bild links)	Komplett Feuerraum Typ A plus Inkl. Grundofentüre GT-A04 , Aussen-Masse B 37,5 / T 50 / H inkl. Sockel 112,5 – 117.5 cm Feuerraum: B 24,5 / T 37 cm (T inkl. Türhals = 47 cm) Feuerraum aus Schamotte-Formstücken, Heitzüre mit Podest, flexibles Ausbrandset, Aufbauanleitung, Klammerset, und Mörtel. Externe Verbrennungsluft durch Sockelpodest inkl. Klappe, d 15 cm Geprüft nach DIN EN 13229 entspricht der Feuerraum der LRV. VKF-Brandschutzanwendung Nr. 23306, mit Leistungserklärung	2870.00
1026174	Komplett Feuerraum Typ A plus Inkl. Grundofentüre GT-A08 , Aussen-Masse B 37,5 / T 50 / H inkl. Sockel 112,5 – 117.5 cm Feuerraum: B 24,5 / T 37 cm (T inkl. Türhals = 47 cm) Feuerraum aus Schamotte-Formstücken, Heitzüre mit Podest, flexibles Ausbrandset, Aufbauanleitung, Klammerset, und Mörtel. Externe Verbrennungsluft durch Sockelpodest inkl. Klappe, d 15 cm Geprüft nach DIN EN 13229 entspricht der Feuerraum der LRV. VKF-Brandschutzanwendung Nr. 23306, mit Leistungserklärung	2905.00
1026175	Komplett Feuerraum Typ B plus Inkl. Grundofentüre GT-A04 , Aussen-Masse B 50 / T 50 / H inkl. Sockel 112,5 – 117.5 cm Feuerraum: B 37 / T 37 cm (T inkl. Türhals = 47 cm) Feuerraum aus Schamotte-Formstücken, Heitzüre mit Podest, flexibles Ausbrandset, Aufbauanleitung, Klammerset, und Mörtel. Externe Verbrennungsluft durch Sockelpodest inkl. Klappe, d 15 cm Geprüft nach DIN EN 13229 entspricht der Feuerraum der LRV. VKF-Brandschutzanwendung Nr. 23306, mit Leistungserklärung	2960.00
1026176 (Bild links)	Komplett Feuerraum Typ B plus Inkl. Grundofentüre GT-A08 , Aussen-Masse B 50 / T 50 / H inkl. Sockel 112,5 – 117.5 cm Feuerraum: B 37 / T 37 cm (T inkl. Türhals = 47 cm) Feuerraum aus Schamotte-Formstücken, Heitzüre mit Podest, flexibles Ausbrandset, Aufbauanleitung, Klammerset, und Mörtel. Externe Verbrennungsluft durch Sockelpodest inkl. Klappe, d 15 cm Geprüft nach DIN EN 13229 entspricht der Feuerraum der LRV. VKF-Brandschutzanwendung Nr. 23306, mit Leistungserklärung	2995.00
1026177	Komplett Feuerraum Typ C plus Inkl. Grundofentüre GT-A05 , Aussen-Masse B 62,5 / T 50 / H inkl. Sockel 112,5 – 117.5 cm Feuerraum: B 50 / T 37 cm (T inkl. Türhals = 47 cm) Feuerraum aus Schamotte-Formstücken, Heitzüre mit Podest, flexibles Ausbrandset, Aufbauanleitung, Klammerset, und Mörtel. Externe Verbrennungsluft durch Sockelpodest inkl. Klappe, d 15 cm Geprüft nach DIN EN 13229 entspricht der Feuerraum der LRV. VKF-Brandschutzanwendung Nr. 23306, mit Leistungserklärung	3189.00
1022116	Komplett Feuerraum Typ D plus Inkl. Grundofentüre GT-A07 , Aussen-Masse B 75 / T 50 / H inkl. Sockel 112,5 – 117.5 cm Feuerraum: B 62,5 / T 37 cm (T inkl. Türhals = 47 cm) Feuerraum aus Schamotte-Formstücken, Heitzüre mit Podest, flexibles Ausbrandset, Aufbauanleitung, Klammerset, und Mörtel. Externe Verbrennungsluft durch Sockelpodest inkl. Klappe, d 15 cm Geprüft nach DIN EN 13229 entspricht der Feuerraum der LRV. VKF-Brandschutzanwendung Nr. 23306, mit Leistungserklärung	3309.00



Art. Nr.	Beschreibung	Preis CHF
1042440	Komplett Feuerraum Typ D plus Tunnel Inkl. Grundofentüre GT-A07 , Aussen-Masse B 75 / T 50 / H inkl. Sockel 112,5 – 117.5 cm Feuerraum: B 62,5 / T 37 cm (T inkl. Türhals = 47 cm) Feuerraum aus Schamotte-Formstücken, Heitzüre mit Podest, flexibles Ausbrandset, Aufbauanleitung, Klammerset, und Mörtel. Externe Verbrennungsluft durch Sockelpodest, d 15 cm Geprüft nach DIN EN 13229 entspricht der Feuerraum der LRV. VKF-Brandschutzanwendung Nr. 23306, mit Leistungserklärung	4679.00
1071613	Komplett Feuerraum Typ D plus 90° rechts inkl. Grundofentüre GT-Air 90°, Türanschlag rechts Mod. 2021, mit FR-Podest D und VL-Schieber Ohne Steckblende (notwendiges Zubehör) Breite 750 mm, Tiefe 500 mm, Höhe 750 mm Zargenmaß (H x B x T) 460 x 755 x 345 mm, Gewicht: 350 kg VL-Anschluss Ø 180 mm, inkl. Reduzierstück auf 150 mm mit Ausbrandset, Klammerset, Einlagekeilen und BRULA FF-Klebemörtel cremig, inkl. Zuschnitt Türaussparung	4959.00
1071615	Steckblende abgekantet 5 cm	284.00
1071617	Steckblende abgekantet 8 cm	322.00
1071614	Komplett Feuerraum Typ D plus 90° links inkl. Grundofentüre GT-Air 90°, Türanschlag links Mod. 2021, mit FR-Podest D und VL-Schieber Ohne Steckblende (notwendiges Zubehör) Breite 750 mm, Tiefe 500 mm, Höhe 750 mm Zargenmaß (H x B x T) 460 x 755 x 345 mm, Gewicht: 350 kg VL-Anschluss Ø 180 mm, inkl. Reduzierstück auf 150 mm mit Ausbrandset, Klammerset, Einlagekeilen und BRULA FF-Klebemörtel cremig, inkl. Zuschnitt Türaussparung	4959.00
1071616	Steckblende abgekantet 5 cm	284.00
1071618	Steckblende abgekantet 8 cm	322.00
1071623	BRULA Komplett-Feuerraum, Typ D plus 90° rechts mit Blende massiv 6 mm stark inkl. Grundofentüre GT-Air 90°, Türanschlag rechts Mod. 2021, mit FR-Podest D und VL-Schieber Breite 750 mm, Tiefe 500 mm, Höhe 750 mm Zargenmaß (H x B x T) 460 x 755 x 345 mm Tiefe der Blende massiv ab Scheibe: 60 mm, Gewicht: 350 kg VL-Anschluss Ø 180 mm, inkl. Reduzierstück auf 150 mm mit Ausbrandset, Klammerset, Einlagekeilen und BRULA FF-Klebemörtel cremig, inkl. Zuschnitt Türaussparung	5189.00
1071624	BRULA Komplett-Feuerraum, Typ D plus 90° links mit Blende massiv 6 mm stark inkl. Grundofentüre GT-Air 90°, Türanschlag links Mod. 2021, mit FR-Podest D und VL-Schieber Breite 750 mm, Tiefe 500 mm, Höhe 750 mm Zargenmaß (H x B x T) 460 x 755 x 345 mm Tiefe der Blende massiv ab Scheibe: 60 mm, Gewicht: 350 kg VL-Anschluss Ø 180 mm, inkl. Reduzierstück auf 150 mm mit Ausbrandset, Klammerset, Einlagekeilen und BRULA FF-Klebemörtel cremig, inkl. Zuschnitt Türaussparung	5189.00



1063818	Komplett Feuerraum Typ C plus 90° Ecke rechts Aussen-Masse B 62,5 / T 50 / H inkl. Sockel 107 cm Feuerraum aus Schamotteformstücken, inkl. Grundofentüre GT-Air 90°, Anschlag rechts Verbrennungsluftschieber und Podest. Verbrennungsluftanschluss D 18 cm, inkl. Reduzierstück auf D 15 cm	4565.00
1063821	Steckblende 5 cm	256.00
1063823	Steckblende 8 cm	284.00
1063817	Komplett Feuerraum Typ C plus 90° Ecke links Aussen-Masse B 62,5 / T 50 / H inkl. Sockel 107 cm Feuerraum aus Schamotteformstücken, inkl. Grundofentüre GT-Air 90°, Anschlag links Verbrennungsluftschieber und Podest. Verbrennungsluftanschluss D 18 cm, inkl. Reduzierstück auf D 15 cm	4565.00
1063819	Steckblende 5 cm	256.00
1063820	Steckblende 8 cm	284.00
1057652	Feuerraum Typ B plus 90° - Ecke rechts Aussen-Masse B 50 / T 50 / H inkl. Sockel 107 cm Feuerraum aus Schamotteformstücken, inkl. Grundofentüre GT-Air 90°, Verbrennungsluftschieber und Podest. Verbrennungsluftanschluss D 18 cm, inkl. Reduzierstück auf D 15 cm	4114.00
1060770	Steckblende 5 cm	232.00
1060768	Steckblende 8 cm	258.00
1057661	Feuerraum Typ B plus 90° - Ecke links Aussen-Masse B 50 / T 50 / H inkl. Sockel 107 cm Feuerraum aus Schamotteformstücken, inkl. Grundofentüre GT-Air 90°, Verbrennungsluftschieber und Podest. Verbrennungsluftanschluss D 18 cm, inkl. Reduzierstück auf D 15 cm	4114.00
1060771	Steckblende 5 cm	232.00
1060769	Steckblende 8 cm	258.00
1060778	Feuerraum Typ D plus (tief) – rechts Aussen-Masse B 50 / T 75/ H inkl. Sockel 107 cm Feuerraum aus Schamotteformstücken, inkl. Grundofentüre GT-Air 14, Verbrennungsluftschieber und Podest. Verbrennungsluftanschluss D 18 cm, inkl. Reduzierstück auf D 15 cm	3424.00
1060776	Steckblende 5 cm	153.00
1060775	Steckblende 8 cm	172.00
1057651	Feuerraum Typ D plus (tief) - links Aussen-Masse B 50 / T 75 / H inkl. Sockel 107 cm Feuerraum aus Schamotteformstücken, inkl. Grundofentüre GT-Air 14, Verbrennungsluftschieber und Podest. Verbrennungsluftanschluss D 18 cm, inkl. Reduzierstück auf D 15 cm	3424.00
1060773	Steckblende 5 cm	153.00
1059296	Steckblende 8 cm	172.00



GRUZGF46 **Grundofen-Feuerraum Typ ZGF 46** 2962.00
Aussen-Masse: B 46 / T 72 / H 111 cm
Feuerraum: B 32 / T 44 cm (T inkl. Türhals = 57 cm)
Feuerraum aus Schamotte-Formstücken, Heitzüre mit Podest, ,
Aufbauanleitung, Klammerset, und Mörtel.
Gesamtwärmeleistung: 10,4 kW
Verbrennungsluftanschluss: D 15 cm
Wirkungsgrad: 80%
Zuglänge min.: 3 m
LRV konform nach EN 13229,
mit Leistungserklärung



GRUZGF61 **Grundofen-Feuerraum Typ ZGF 61** 3152.00
Aussen-Masse: B 61 / T 72 / H 111 cm
Feuerraum: B 47 / T 44 cm (T inkl. Türhals = 57 cm)
Feuerraum aus Schamotte-Formstücken, Heitzüre mit Podest, ,
Aufbauanleitung, Klammerset, und Mörtel.
Gesamtwärmeleistung: 13 kW
Verbrennungsluftanschluss: D 15 cm
Wirkungsgrad: 83%
Zuglänge min.: 3,2 m
LRV konform nach EN 13229,
mit Leistungserklärung



GRUZGF73 **Grundofen-Feuerraum Typ ZGF 73** 3382.00
Aussen-Masse: B 73 / T 72 / H 111 cm
Feuerraum: B 69 / T 44 cm (T inkl. Türhals = 57 cm)
Feuerraum aus Schamotte-Formstücken, Heitzüre mit Podest, ,
Aufbauanleitung, Klammerset, und Mörtel.
Gesamtwärmeleistung: 15.9 kW
Verbrennungsluftanschluss: D 15 cm
Wirkungsgrad: 87%
Zuglänge min.: 3,4 m
LRV konform nach EN 13229,
mit Leistungserklärung



1032273 **Komplett-Feuerraum Typ B / hoch** 3489.00
Mit GTA04-Feuertüre und Podest
Geprüft nach DIN EN 15250 entspricht der Feuerraum der LRV
Masse Feuerraum: 50 x 50 x 167 cm
Gewicht: 525 kg
Nennwärmeleistung: 2,85 kW über 14,6 Stunden
Mindestförderdruck 12 Pa
Wirkungsgrad 81,3%



1042800 **Komplett-Feuerraum rund, aus Grafitmasse** 3277.00
Mit Feuertüre und Podest.
Geprüft nach DIN EN 15250 entspricht der Feuerraum der LRV
Durchmesser 50 cm x Höhe 184 cm, 340 kg,
Nennwärmeleistung 1,7 kW über 24 Stunden
Mindestförderdruck 12 Pa
Externer Verbrennungsluftanschluss
Verkleidung z.B. mit Brulafit oder mit Kacheln



Art. Nr.	Beschreibung	Preis CHF
1062992	BRULA Feuerraum-Ausbrandstein nach oben Passend zu allen Brula Feuerräumen Ermöglicht einen Ausbrand gegen oben. 25 x 25 x 25 cm, ergibt einen Ausbrand von 18 x 18 cm	35.05
1063832	BRULA Verbindungsstück Zur Verbindung zwischen Feuerraum und Modulzugsteinen, aus Edelstahl, aussen 25 x 25 cm, innen 17,5 x 17,5 cm	87.25
1030894	City-Grundi Maxi Kleinspeicherofen-Bausatz, RR-Abgang oben	3705.00
1053886	City-Grundi Maxi Kleinspeicherofen-Bausatz, RR-Abgang hinten Geprüft nach DIN EN 13240 entspricht der City-Grundi der LRV City-Grundi Maxi Bausatz, ohne Frontplatte Rauchrohrabgang 130 mm wahlweise hinten oder oben Externer Verbrennungsluftanschluss 12 cm Breite 59 cm, Höhe 161 cm, Tiefe 43 cm, Gewicht 350 kg Nennwärmeleistung 2,4 kW	3705.00
1043931	Frontplatte Keramik, Glasur wählbar	1089.00
1043744	City-Grundi Mini Kleinspeicherofen-Bausatz Geprüft nach DIN EN 13240 entspricht der City-Grundi der LRV City-Grundi Mini Bausatz, ohne Frontplatte Rauchrohrabgang 130 mm wahlweise hinten oder oben Externer Verbrennungsluftanschluss 12 cm Breite 59 cm, Höhe 131 cm, Tiefe 43 cm, Gewicht 310 kg Nennwärmeleistung 2,2 kW	3525.00
1043932	Frontplatte Keramik, Glasur wählbar	926.00



Technische Angaben, sowie Masspläne finden Sie unter:

www.lohnerziegelei.ch > Downloads > LRV konforme Feuerräume Daten und Masse

Anwendungsbeispiel:



Abbrandregelungen

Art. Nr.	Bezeichnung / Masse	Preis CHF
	<p>Abbrandsteuerung Brula NEO Durchmesser der Rohrklappe: 150 mm (bei Bedarf 180 mm) Lieferumfang: - Abgastemperaturfühler 5m (Thermoelement Typ K) - Drosselklappe mit Motor für Verbrennungsluftregulierung - Wandeinbaudose für das Display - Motorkabel 2 m mit Stecker - Raumtemperaturfühler 2 m - Magnetischer Türkontaktschalter (Einbau empfohlen)</p>	
1059270	mit weissem Display	1625.00
1059271	mit schwarzem Display	1625.00
1063825	<p>Abbrandregelung Brula Basic Durchmesser der Rohrklappe: 150 mm (b. Bedarf 180 mm) Lieferumfang: - Abgastemperaturfühler 5m (Thermoelement Typ K) - Drosselklappe mit Motor für Verbrennungsluftregulierung - Wandeinbaudose für das Display</p> <p>Als Hilfestellung zur Einrichtung und Einstellung steht ein verständlicher Film zur Verfügung.</p>	725.00

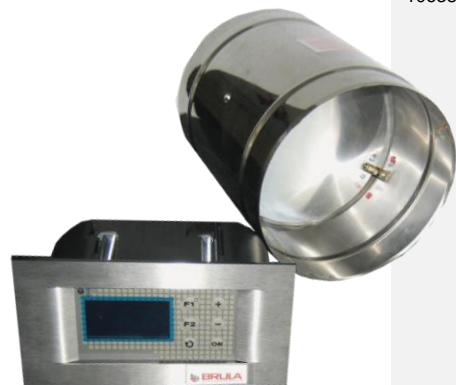

weitere BRULA Produkte:

- Individuell gestaltbare Feuerräume
- Modul-Heizkästen und Nachheizkästen in vielen Formen und Grössen
- Schornstein-Reparaturset
- Zweiwegrohre / Klappen / Schieber
- Verschiebbare Doppelbogen
- Brulapor Standardplatten und Elemente
- Brulafit Standardplatten und Elemente
- Brulalight Standardplatten und Elemente
- Waffelsteine
- Edellehmputz
- Brula-AquaFit Warmwasserregister und Strahlungsplatten

Das vollständige Sortiment finden Sie in unserer separaten BRULA-Preisliste.



Komplette Speicheröfen & -Cheminées (Auszug aus dem Sortiment)

Aus unserem grossen Produktesortiment lassen sich hochwertige Öfen und Cheminées im Baukastensystem zusammenstellen. Mit dem Palette CAD können wir Ihnen die Öfen fotorealistisch zusammenstellen und wenn nötig nach Ihren Wünschen anpassen. Hier einige Beispiele:

Art. Nr.	Beschreibung	Preis CHF
KOS1010	Komplett Speicherofen Altus Komplett Feuerraum Typ B hoch mit verputztem Mantel Innenausbau: Komplettfeuerraum Typ B hoch (Sturz und Steigzug sind im Bausatz enthalten) Mantel: Aus Schamotte A30 Putzträgerplatten 60/30/3 cm, inkl. Putzschielen und Verputz weiss Aussenmasse: L 62 x B 62 x H 188 cm Brandschutz: Gemäss Leistungserklärung LRV: LRV konform nach EN15250 Leistung: 2.85 kW über 14,6 h VL-Anschluss: Dm 150 mm (hinten) Kaminabgang: Dm 130 mm Lieferumfang: Feuerraum Typ B hoch, Putzträgerplatten für Mantel, Mörtel, Putzschielen, Grundputz, Fertigputz 0.5 mm, Aufbauanleitung (ohne Kaminklappe, Kaminanschluss)	5319.00  <i>geschätzte Aufbauzeit: 22 h</i>
KOS1020	 Komplett Speicherofen Fornax Komplett Feuerraum Typ B hoch mit Kachelfront Innenausbau: Komplettfeuerraum Typ B hoch (Sturz und Steigzug sind im Bausatz enthalten) Mantel: Gemauert, aufgeklebte Kachelblätter an Front und Deckel (Farbpalette von über 90 Farben) Aussenmasse: L 60 x B 60 x H 185 cm Brandschutz: Gemäss Leistungserklärung LRV: LRV konform nach EN15250 Leistung: 2.85 kW über 14,6 h VL-Anschluss: Dm 150 mm (hinten) Kaminabgang: Dm 130 mm Lieferumfang: Feuerraum Typ B hoch, Mantel, Kachelblätter, Aufbauanleitung (ohne Kaminanschluss., Klappe)	8278.00  <i>geschätzte Aufbauzeit: 27 h</i>
	Kacheln von  wärme – wohnen und geniessen in diversen Glasuren 	
KOS1030	 Komplett Speicherofen Orbis Speicherofen R250/H, mit Kachelmantel Innenausbau: Komplettfeuerraum R250/N (Sturz und Steigzug sind im Bausatz enthalten) Mantel: Versetzfertige Ofenkacheln mit Falzverbindungen (Farbpalette von über 90 Farben) Aussenmasse: Dm 59,5 cm, H 176,6 cm Brandschutz: Gemäss Leistungserklärung LRV: LRV konform nach EN15250 Leistung: 1.7 kW über 24 h VL-Anschluss: Dm 150 mm (hinten) Kaminabgang: Dm 130 mm (hinten) Lieferumfang: Feuerraum R250/N, Kachelmantel, Aufbauanleitung (ohne Kaminanschluss, Klappe)	12569.-  <i>geschätzte Aufbauzeit: 27 h</i>
	Kacheln von  wärme – wohnen und geniessen in diversen Glasuren 	



KOS1040

Komplett Speicherofen Minor**Feuerraum Typ B plus mit GT-A 08,
Sturz- und Steigzug hinten, Mantel verputzt**Innenausbau: Feuerraum Typ B plus, Nachheizflächen aus
Modulzugsteinen, inkl. Putzöffnungen

Mantel: Mantel gemauert, weiss verputzt, inkl. Russöffnungen

Aussenmasse: L 90 x T 65 x H 122 cm

Brandschutz: VKF-Brandschutzanw. Nr. 23306 / Leistungserklärung

LRV: LRV konform nach EN13229

Leistung: 3.5 kW

VL-Anschluss: Dm 150 mm (an Aussenluftanschlussockel)

Kaminabgang: Dm 180 mm (Gussanschlussstutzen)

Lieferumfang: Feuerraum Typ B plus mit GT-A08, Modulzugsteine, VL-
Klappe, Putzträgerplatten für Mantel, Mörtel,
Putzschiene, Grundputz, Fertigputz 0.5 mm,
Isolmos für Unterbau, Reinigungsöffnung, Aufbauanleitung

Nicht dabei: Kaminanschluss, Kaminklappe



5696.00

geschätzte
Aufbauzeit:
27 h

KOS1050

Komplett Speicherofen Opes**Feuerraum Typ C plus mit Sturz- und Steigzug seitlich,
Mantel verputzt**Innenausbau: Feuerraum Typ C plus, Nachheizflächen aus
Modulzugsteinen, inkl. Putzöffnungen

Mantel: Mantel gemauert, weiss verputzt, inkl. Russöffnungen

Aussenmasse: L 105 x T 65 x H 122 cm

Brandschutz: VKF-Brandschutzanw. Nr. 23306 / Leistungserklärung

LRV: LRV konform nach EN13229

Leistung: 4.5 kW

VL-Anschluss: Dm 150 mm (an Aussenluftanschlussockel)

Kaminabgang: Dm 180 mm (Gussanschlussstutzen)

Lieferumfang: Feuerraum Typ C plus mit GT-A05, Züge, VL-Klappe,
Putzträgerplatten für Mantel, Mörtel, Putzschiene,
Grundputz, Fertigputz 0.5 mm, Armierungsgewebe,
Isolmos für Unterbau, Gussanschlussstutzen,
Reinigungsöffnung, Aufbauanleitung

Nicht dabei: Sitzbank neben Ofen, Kaminanschluss, Kaminklappe,



6090.00

geschätzte
Aufbauzeit:
27 h

KOS1060

Komplett Speicherofen Teredo**Feuerraum Typ D plus mit Sturz- und Steigzug hinten,
mit Sitzbank, Mantel mit Lehmputz**Innenausbau: Feuerraum Typ D plus, Nachheizflächen aus
Modulzugsteinen, inkl. Putzöffnungen

Mantel: Mantel gemauert, Lehmputz, inkl. Russöffnungen

Aussenmasse: L 152.5 x B 91 x H 122 cm (Bank Länge 62 cm)

Brandschutz: VKF-Brandschutzanw. Nr. 23306 / Leistungserklärung

LRV: LRV konform nach EN15250

Leistung: 5 kW

VL-Anschluss: Dm 150 mm (an Aussenluftanschlussockel)

Kaminabgang: Dm 180 mm (Gussanschlussstutzen)

Lieferumfang: Feuerraum Typ D plus mit GT-A07, Züge, VL-Klappe,
Putzträgerplatten für Mantel, Mörtel, Putzschiene,
Grundputz, Fertigputz 0.5 mm, Armierungsgewebe
Isolmos für Unterbau, Gussanschlussstutzen,
Reinigungsöffnung, AufbauanleitungNicht dabei: Natursteinabdeckung, Kaminanschluss, Kaminklappe,
Verbrennungsluftanschluss

7319.00

geschätzte
Aufbauzeit:
32 h



KOS1070

Komplett Speicherofen Versura



8764.00

Feuerraum Typ D plus 90° R, mit Modulzugsteinen und verputztem Mantel

Innenausbau: Feuerraum Typ D Ecke rechts, Nachheizflächen aus Modulzugsteinen, inkl. Putzöffnungen

Mantel: Mantel gemauert, weiss verputzt, inkl. Russöffnungen

Aussenmasse: L 114 x T 64 x H 250 cm

Brandschutz: Gem. Leistungserklärung

LRV: LRV konform nach EN13229

Leistung: 5 kW

VL-Anschluss: Dm 150 mm (an Aussenluftanschlussockel)

Kaminabgang: Dm 180 mm (Gussanschlussstutzen)

Lieferumfang: Eckfeuerraum, Modulzugsteine, VL-Klappe, Kaminklappe, Putzträgerplatten für Mantel, Mörtel, Putzschienen, Grundputz, Edellehmputz grau, Isolation der Rückwand Isolmos für Unterbau, Reinigungsöffnung, Aufbauanleitung

Nicht dabei: Kaminanschluss

geschätzte
Aufbauzeit:
32 h



KOS1080

Komplett Speicherofen Lacuna



8974.00

Feuerraum Typ D Tunnel mit Zügen aus Modulzugsteinen, Mantel verputzt (auf dem Bild mit Natursteinverklammerung)

Innenausbau: Feuerraum Typ D Tunnel, Nachheizflächen aus Modulzugsteinen, inkl. Putzöffnungen

Mantel: Mantel gemauert, weiss verputzt, inkl. Russöffnungen

Aussenmasse: L 141 x T 64 x H 245 cm

Brandschutz: Gem. Leistungserklärung

LRV: LRV konform nach EN13229

Leistung: 5 kW

VL-Anschluss: Dm 150 mm (an Aussenluftanschlussockel)

Kaminabgang: Dm 180 mm (Gussanschlussstutzen)

Lieferumfang: Tunnelfeuerraum, Modulzugsteine, VL-Klappe, Putzträgerplatten für Mantel, Mörtel, Putzschienen, Grundputz, Edellehmputz grau, Isolation der Rückwand Isolmos für Unterbau, Gussanschlussstutzen mit Klappe, Reinigungsöffnungen, Aufbauanleitung

Nicht dabei: Kaminanschluss, Natursteinverkleidung

geschätzte
Aufbauzeit:
32 h



KOC5010

Komplett Speichercheminée Parvus Spartherm Speicherkamin-Einsatz

5969.00

Innenausbau: Speicherkamin-Einsatz, ummauert mit Schamottesteinen, verputzt

Mantel: Mantel gemauert, weiss verputzt

Aussenmasse: L 57 x T 63 x H 220 cm

Brandschutz: Gem. Leistungserklärung

LRV: LRV konform nach EN13229

Leistung: 6 kW Feuerungswärmeleistung

VL-Anschluss: Dm 150 mm

Kaminabgang: Dm 180 mm

Lieferumfang: Kamineinsatz, Blende um Feuerung, Kaminklappe, Verbrennungsluftstutzen, Schamotteplatten, Mörtel, Grundputz, Putzschienen, Ofenweissputz, Aufbauempfehlung

Nicht dabei: Kaminanschluss, Verbrennungsluftzuführung von aussen

geschätzte
Aufbauzeit:
27 h



KOC5030

**Komplett Speichercheminée Favilla
Spartherm Speicherkamin-Einsatz**

5625.00



- Innenausbau: Speicherkamin-Einsatz 2-seitig offen, ummauert mit Schamottesteinen, verputzt
- Mantel: Mantel gemauert, weiss verputzt
- Aussenmasse: B 73 x T 69 x H 184 cm
- Brandschutz: Gem. Leistungserklärung
- LRV: LRV konform nach EN13229
- Leistung: 7 kW Feuerungswärmeleistung
- VL-Anschluss: Dm 150 mm
- Kaminabgang: Dm 180 mm
- Lieferumfang: Kamineinsatz, Blende um Feuerung, Kaminklappe, Verbrennungsluftstutzen, Schamotteplatten, Mörtel, Grundputz, Putzschienen, Ofenweissputz, Aufbauempfehlung
- Nicht dabei: Kaminanschluss, Natursteinabdeckung, nicht brennbarer Vorbelag

geschätzte
Aufbauzeit:
27 h

KOC5120

**Komplett Speichercheminée Fagus
Spartherm Speicherkamin-Einsatz**

6989.00

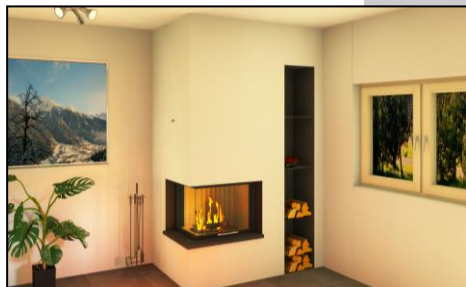

- Innenausbau: Speicherkamin-Einsatz 2-seitig offen, ummauert mit Schamottesteinen, verputzt
- Mantel: Mantel gemauert, weiss verputzt
- Aussenmasse: B 156 x T 94,5 x H 251 cm / Raumhoch
- Brandschutz: Gem. Leistungserklärung
- LRV: LRV konform nach EN13229
- Leistung: 11 kW Feuerungswärmeleistung
- VL-Anschluss: Dm 150 mm
- Kaminabgang: Dm 200 mm
- Lieferumfang: Kamineinsatz, Blende um Feuerung, Kaminklappe, Verbrennungsluftstutzen, Schamotteplatten, Mörtel, Grundputz, Putzschienen, Ofenweissputz, Aufbauempfehlung
- Nicht dabei: Kaminanschluss, Natursteinabdeckung, nicht brennbarer Vorbelag, Holznische

geschätzte
Aufbauzeit:
32 h

KOC5070

**Komplett Speichercheminée Pruna
Spartherm Speicherkamin-Einsatz**

8593.00



- Innenausbau: Speicherkamin-Einsatz, ummauert mit Schamottesteinen, verputzt
- Mantel: Mantel gemauert, weiss verputzt
- Aussenmasse: L 102 x T 80 x H 220 cm
- Brandschutz: Gem. Leistungserklärung
- LRV: LRV konform nach EN13229
- Leistung: 9 kW Feuerungswärmeleistung
- VL-Anschluss: Dm 150 mm
- Kaminabgang: Dm 250 mm
- Lieferumfang: Kamineinsatz, Blende um Feuerung, Kaminklappe, Verbrennungsluftstutzen, Schamotteplatten, Mörtel, Grundputz, Putzschienen, Ofenweissputz, Aufbauempfehlung
- Nicht dabei: Kaminanschluss, Natursteinabdeckung

geschätzte
Aufbauzeit:
32 h

KOC5090

**Komplett Speichercheminée Inuro (Tunnel)
Spartherm Speicherkamin-Einsatz**

7225.00



- Innenausbau: Speicherkamin-Tunnel-Einsatz, ummauert mit Schamottesteinen, verputzt
- Mantel: Mantel gemauert, weiss verputzt
- Aussenmasse: B 92 x T 80 x H 225 cm / Raumhoch
- Brandschutz: Gem. Leistungserklärung
- LRV: LRV konform nach EN13229
- Leistung: 11 kW Feuerungswärmeleistung
- VL-Anschluss: Dm 150 mm
- Kaminabgang: Dm 250 mm
- Lieferumfang: Kamineinsatz, Blende um Feuerung, Kaminklappe, Verbrennungsluftstutzen, Schamotteplatten, Mörtel, Grundputz, Putzschienen, Ofenweissputz, Aufbauempfehlung
- Nicht dabei: Kaminanschluss, Verbrennungsluftzuführung

geschätzte
Aufbauzeit:
32 h

Auf Anfrage schicken wir Ihnen gerne auch den genauen Materialauszug / Lieferumfang der Komplett Speicheröfen zu. Natürlich passen wir Ihnen die Öfen gerne nach Ihren Wünschen an.

!! Brandschutz, Kaminzug und eine einwandfreie und sichere Funktionsweise sind durch einen Fachmann zu gewährleisten!! Die Lohner Ziegelei AG ist lediglich Lieferant der einzelnen Artikel, sie übernimmt keinerlei Haftung in Bezug auf den Einbau des Ofens.

Weitere Komplettöfen & Komplettcheminées finden Sie in unserer Broschüre „Komplett Speicheröfen & komplett Cheminées“ sowie in der „Brula Design-Ideen Broschüre“.



Kamineinsätze und Kaminöfen

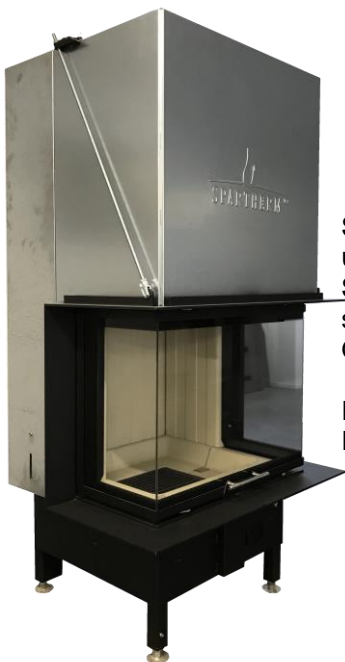

Spartherm Kamineinsätze und Spartherm Kaminöfen
sowie
Qualitätsprodukte weiterer Hersteller

Für jede Anwendung das passende Produkt.



Cheminée-Verglasungen

Qualitäts- Kaminverglasungen auf Mass

- Einseitig / Zweiseitig / Dreiseitig
- Einflügelig / Zweiflügelig
- Selbstschliessend / nicht selbstschliessend
- Mit Scheibenspülung / ohne Scheibenspülung



Feuersteine von CBtec

CBtec bietet unter dem Label CB FEUERSTEINE ein grosses Natursteinsortiment, speziell für den Ofenbau. Auch grossflächige Sinterkeramik wird verarbeitet.

Die Lohner Ziegelei AG ist offizieller Handelspartner.

Alle Produkte von CBtec können ab Lager Lohn bezogen werden.

Für projektbezogene Offerten fragen Sie uns bitte einfach an.

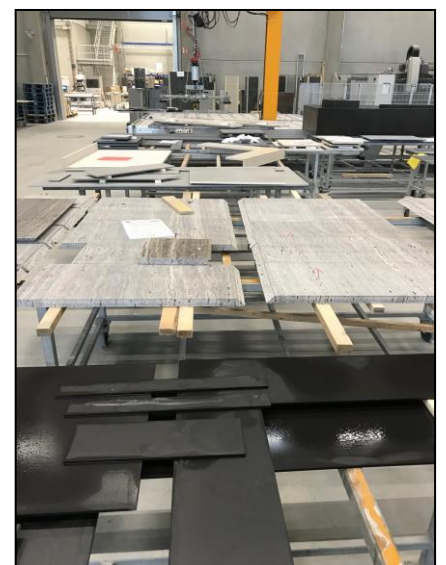
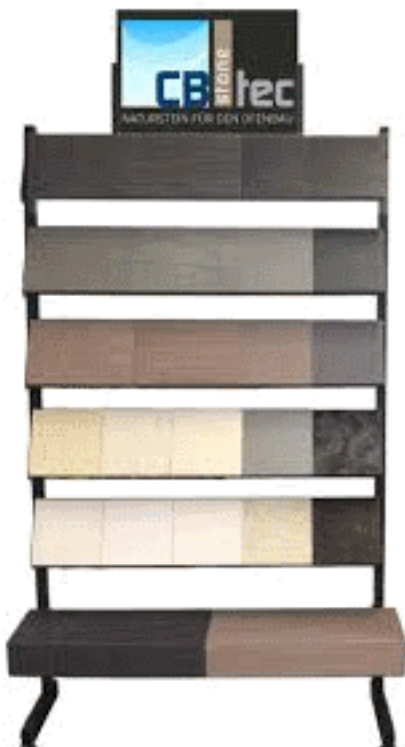

Berechnungen und Planungen

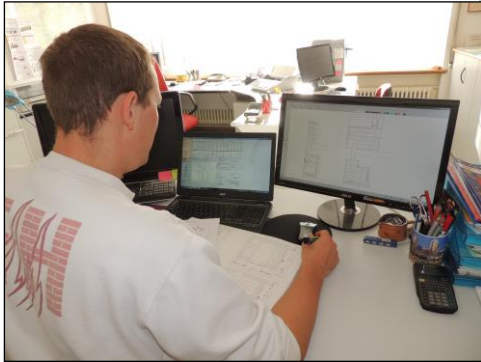

BER1001

Ofenberechnung (einfache kubische Anlage)

350.00

Mit dem offiziell anerkannten Berechnungsprogramm. Die Ofenberechnung bietet die Möglichkeit einen Ofen optimal zu dimensionieren. Mit einer individuellen Berechnung des geplanten Ofens kann man einen hohen Wirkungsgrad und eine saubere Verbrennung garantieren.

Mit der Ofenberechnung kann bei der Bewertungsstelle ein Geräteschild angefordert werden und der Ofen erlangt somit die LRV-Konformität.

Die Ofenberechnungen werden von einem Hafnermeister ausgeführt, der schon mehrere Dutzend Berechnungen gemacht hat und sich bestens mit dem Programm, Vorschriften und Materialien auskennt.

Sie erhalten:

- Die Ofenberechnung
- Das Baustellenblatt
- Eine Erläuterung zur Ofenberechnung
- Eine Erklärung Ihrer Ofenberechnung
- Eine Heizanleitung für den Kunden
- Einreichung des Gesuches (auf Wunsch)

Nr.	BrH	BrHf	BrHf	A	b	h	T	A _{in} (Pa)	W(Hf)	W(Pa)	M	W(Pa)	W(Hf)	C	W(Pa)
Zug 6*	1,00	-1,00	0,00	0,8728	22,0	10,0	386	0,856	2,63	-71,4	0,9502	0,80	1,68	1,00	1,01
Zug 7*	0,43	0,00	0,00	0,8522	17,0	20,0	382	0,852	1,00	0,00	0,0000	0,00	0,75	1,00	0,00
Zug 8	1,00	0,00	0,00	0,8522	17,0	20,0	382	0,852	1,00	0,00	0,0000	0,00	0,00	0,00	0,00
Zug 9	0,74	0,00	0,00	0,8522	23,0	23,0	276	0,891	1,23	0,00	0,0415	0,12	0,08	1,00	1,00
Zug 10	0,76	0,00	0,00	0,8522	23,0	23,0	244	0,891	1,03	0,00	0,0415	0,14	0,08	1,00	1,00
Zug 11	0,45	0,00	0,00	0,8522	23,0	23,0	222	0,892	1,56	0,00	0,0415	0,00	0,01	1,00	0,01
Zug 12	2,25	2,25	0,00	0,8522	22,0	23,0	177	0,874	1,42	10,78	0,0415	0,00	0,74	1,00	0,00
Zug 13	0,00	0,00	0,00	0,8177	15,0	1,00	0,010	0,01	0,00	0,0322	0,00	0,00	0,00	0,00	0,00
Zug 14	0,00	0,00	0,00	0,8177	15,0	1,00	0,010	0,01	0,00	0,0322	0,00	0,00	0,00	0,00	0,00
Schorn	5,8			0,8177	15,0	1,00	133	0,868	3,63	26,26		0,80	6,00	6,30	
Summe										15,00			15,00		15,00

Mindestlänge = 5,16 m
 Aktuelle Zuglänge = 5,17 m
 Wirkungsgrad = 87%

Druckdifferenz = 0,83 Pa
 Mündungstemp. = 138 °C
 Innenwandtemp. = 105 °C

HINWEIS: Sie können einen Zug bearbeiten indem Sie den Zug in der Liste antiskripten
 mit Luftspalt Dichte Schamotte

Übergangsstück / Brennraum
 Zug einfügen nach Zug 12
 Verbindungsstück / Schornstein

geteilter Zug
 alle Züge löschen ab Zug 12

BER1003

Mehraufwand für komplizierte Anlagen und Konstruktionspläne

100.- / Std.



BER1002

Planung und Kostruktionspläne mit dem Mega CAD

100.- / Std.

Technische Zeichnungen, zum genauen Verständnis der Ofenberechnung und der Ofen-Konstruktion. In mehreren Schnitten. Vermasst. Verständlich.

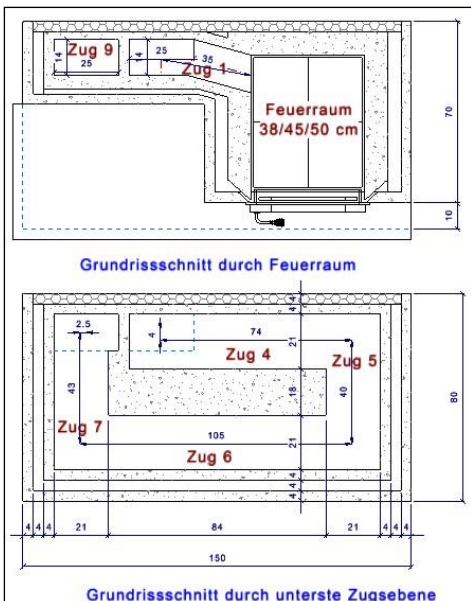

PaletteCAD



BER1005

Planung mit dem Palette CAD

Planung und fotorealistische Darstellung Ihrer Ofenanlage oder Ihrer Cheminée-Anlage.

100.-
/ Std.

Nach der Planung erstellen wir Ihnen gerne ein unverbindliches Angebot über die benötigten Teile. Vom Cheminéeinsatz bis hin zum Verputz - zu einem attraktiven Preis.

BER1010

Bei Auftragserteilung ab 1500.- netto Warenwert werden Ihnen 100.- gutgeschrieben.



Für den E-Mail Verkehr haben wir eine spezielle E-Mailadresse eingerichtet: ofenberechnung@lohnerziegelei.ch
Mehr Informationen und Downloads von Formularen auf www.lohnerziegelei.ch.

Fragen Sie uns an, wir beraten Sie gerne.









SpeicherKamin

System Burkart

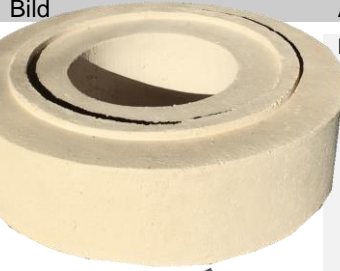
Beschreibung / Einsatzbereich:	Nachheizfläche / Keramischer Speicher
Lieferung:	ab Lager
Empfohlener Mörtel:	Monolith Schamottemörtel
Herstellungsart:	Handgeformt / Schamotte B31
Farbe:	Weiss
Max. dauerh. Anwendungstemp.:	1100°C



Bild	Art. Nr.	Beschrieb	Preis CHF
	B3120/44	Speicherstein System Burkart Kaminrohr aus Schamotte B31, D=20/44 cm, H=12 cm Stärke 12 cm, Nut und Falzverbindung Gewicht: 26 kg	82.00
	ARM3101	Russöffnung mit passender Rundung Massive Ausführung, Lichtmass 12 x 19 cm, schwarz – grau lackiert, passend in Speichersteine System Burkart	287.00
	ARM3102	Anfängerstück / Rohranschluss Passend zu Speichersteinen System Burkart	245.00
	ARM3103	Russöffnung mit passender Rundung und integrierter Rauchgasklappe Massive Ausführung, Lichtmass 12 x 19 cm, schwarz – grau lackiert, passend in Speichersteine System Burkart	312.00
<i>Alle diese Produkte können individuell Ihren Wünschen angepasst werden – weitere passende Produkte können exkl. gefertigt werden - fragen Sie uns an.</i>			

Feuerwehr-Brandhaus

Produkte zur Auskleidung von Feuerwehr-Brandhäusern



Bild	Art. Nr.	Beschrieb	Preis CHF
	BRA1001	Brandhaus Deckenstein 60/40/10 cm, mit vier Befestigungsaussparungen, Hochwertige Schamotte in Qualität A30C (K30), Maschinengepresst, -1350°C	98.80
	BRA1002	Brandhaus Wandstein 25/12,4/7,6 cm Hochwertige Schamotte in Qualität KOR30P, Maschinengepresst, -1350°C	7.95
	BRA1000	Brandhaus Wand Haltestein 25/12,4/7,6 cm, mit Aussparung für Befestigungsset Wand Hochwertige Schamotte in Qualität KOR30P, Maschinengepresst, -1350°C	8.50
	BRA1003	Brandhaus Bodenstein 25/25/7,6 cm Hochwertige Schamotte in Qualität KOR30P, Maschinengepresst, -1350°C	12.45



DAE2303	Dämmung und Trennschichten Wand und Decke	84.30
DAE2301	Keramikfaserplatten Ceraboard 100, 1200/1000/10 mm	79.20
BRA1005	Befestigungsset Wand hochwertiger Hilti-Schraubanker (10 x 95 mm) mit feuerfester Winkelbefestigung	45.00
BRA1006	Befestigungsset Decke zum Schrauben von unten in Betondecke Hochwertiger Hilti-Schlaganker (190 x 12 mm) mit Unterlagscheibe (13/70 x4 mm) und (Sicherheits-Mutter M12) aus hochhitzebeständigem Edelstahl	26.10
BRA1007	Befestigungsset Decke zum Einbetonieren aus hochhitzebeständigem Stahl Schraube (12 / 200 mm, 105 mm im Beton, 50 mm Klemmbereich, mit Unterlagscheibe (13/70 x4 mm) und doppelter Mutter (M 12),	45.00
BRA1008	Füllset für Deckenlöcher aus Keramikfasern getränkt in Wasserglaspaste	Preis nach Menge
MOE1013	Mörtel für Wand und Decke Schamottemörtel Monolith Sack à 25 kg, 40 Sack / Pal.	44.50

Haftungsausschluss:

Die Lohner Ziegelei AG ist lediglich Lieferant der einzelnen Baumaterialien.

Für den Einbau der Produkte kann keine Gewährleistung übernommen werden.

Bei den Produkten für Feuerwehr Brandhäuser handelt es sich um Verschleissprodukte welche regelmässig kontrolliert und erneuert werden müssen, bevor Sie die an sie gestellten Anforderungen nicht mehr erfüllen können.

Spezialanfertigungen

Wir sind die Spezialisten für die Fertigung von feuerfesten Formstücken aller Art:

- **Schamotte**
- **feuerfeste Giessmassen**
- **Kalziumsilikat**
- **Vermikulit**
- **Keramikfaserprodukte**

- Wir können individuell die verschiedensten **Formstücke** in verschiedenen Schamottequalitäten **fertigen**.
- Wir **fräsen** feuerfeste Steine, Platten und Isolationsmaterialien für Sie auf besondere Masse oder Formen.
- Wir können feuerfeste Produkte **wasserstrahlschneiden**.
- Wir **betonieren** für Sie Formstücke auf einer speziellen Vibrationsmaschine, mit speziellem feuerfestem Schamotte-Beton.



Fragen Sie uns unverbindlich an.

Wir finden sicher zu jedem Problem eine Lösung.



Tonbodenplatten		handgeformt
Beschreibung:	Rustikale, traditionell handgefertigte Tonbodenplatten aus einheimischen Materialien. Ihre Porosität wirkt sich positiv auf den Feuchtigkeitshaushalt eines Raumes oder eines Gebäudes aus. Wand und Bodenbeläge	
Einsatzbereich:	Auf Anfrage / ab Lager	
Lieferung:	Handgeformt	
Herstellungsart:	Rot	
Farbe:	Platten in diversen Grössen, Format nach Absprache frei wählbar	
Lieferbar als:	Merkblatt „handgeformte Tonbodenplatten“ der Lohner Ziegelei AG beachten!	
Zu beachten:		

Art. Nr.	Format in cm	Stärke in cm	Stück pro m2	Preis pro m2
TON15/25	15 x 25	2	28	129.-
TON20/20	20 x 20	2	25	129.-
TON30/30	30 x 30	3	11	129.-
TON40/40	40 x 40	4	6 (0,96 m2)	129.-
TON50/50	50 x 50	4	4	129.-

Andere Formate

Auf Anfrage

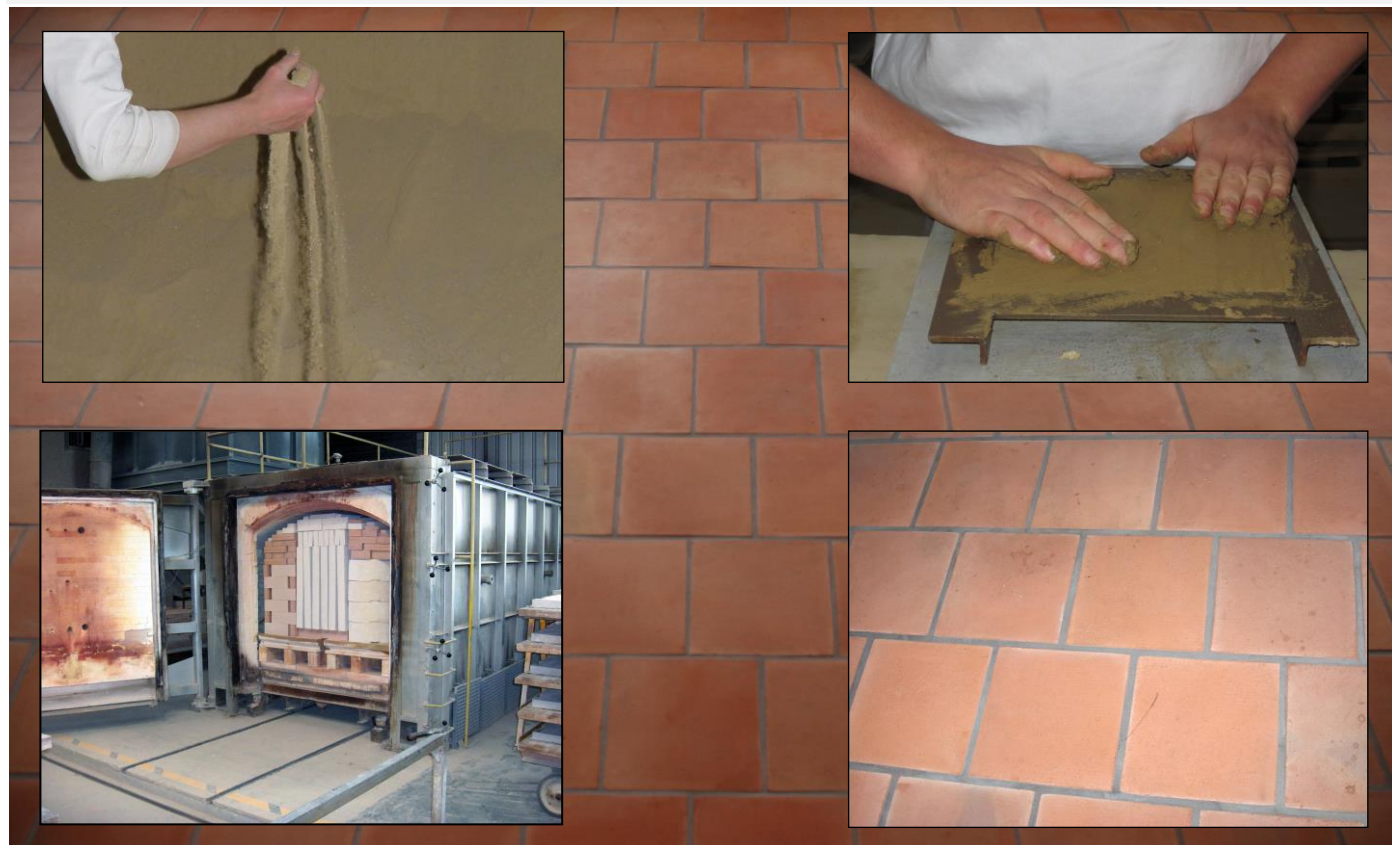

Kleben & Fugen – Behandeln und Pflegen

Art. Nr.	Beschreibung	Preis CHF
KLE1001	Ardex X 32 , Spezialklebemörtel für Tonbodenplatten. Verfärbungs- und ausblühungsfreie Verlegung. Verbrauch ca. 4 kg / m ² Sack à 25 kg, 40 Sack pro Pal.	82.25
KLE1002	Ardex GK, grau , Fugenmaterial für Tonbodenplatten, Verfärbungs- und ausblühungsfreie Verfugung. Ergiebigkeit ca. 7 m ² / Sack Sack à 25 kg, 40 Sack pro Pal.	57.50
KLE1003	Ardex P 51 Haft und Grundierdispersion Kübel à 5 kg	92.50
KLE1004	Ardex ST, grau , Natursteinsilikon, ebenfalls für Tonbodenplatten geeignet. Ergiebigkeit 5 m ¹ / Kartusche Kartusche à 310 ml, 12 Kartuschen pro Karton	14.00
BEH1001	Lithofin Zementschleierentferner für die gründliche Reinigung nach dem Verfugen. Verbrauch: ca. 1 L / 40 m ²	20.90
BEH1002	Lithofin Cotto Extraschutz schützt optimal gegen Öl- und Fettflecken, farbneutrales helles Finish, <u>auch als Fugenhilfe</u> verwendbar. Verbr. Fugenhilfe: ca. 12 m ² / L - Verbr. Erstbehandl.: ca. 6 m ² / L Gebinde à 1 L	52.90
BEH1003	Lithofin Cotto Wax-Finish seidenmatter Glanz, lösemittelfrei, für alle Tonbodenplatten Verbrauch: ca. 1 L / 12 m ² Gebinde à 1 L	37.40
BEH1005	Lithofin Einwascher Set gross mit Teleskopstiel Einwascher für eine optimale Imprägnierung	113.75

Das ganze Sortiment, sowie weitere Ausführungen zu den Produkten, finden Sie auch in unserer Broschüre „Handgeformte Tonbodenplatten“.



Pizza- + Brotbacköfen

Komplette Pizzaofenbausätze

Kompletter Pizzaofenbausatz, verputzt, alternative Front



Hochwertiges Schamottegewölbe, Gewölberückwand, Gewölbefront mit Kaminrohr, Ofenboden, erforderliche Dämmstoffe und Mörtel, Putz und Drahtziegelstreifen für Mantel, Fertigputz, Anstelltüre aus Edelstahl mit Eichenholzgriff und Thermometer, Aufbauanleitung

* Luftschieber gegen Aufpreis / Betonplatte für den Unterbau optional

KOM60/60VA	Innenmasse (Backfläche): T 60 x B 60 cm Aussenmasse (Mantel): 108 x 92 cm, 500 kg	2096.00
KOM80/60VA	Innenmasse (Backfläche): T 80 x B 60 cm Aussenmasse (Mantel): 128 x 92 cm, 555 kg	2364.00
KOM100/60VA	Innenmasse (Backfläche): T 100 x B 60 cm Aussenmasse (Mantel): 148x 92 cm, 600 kg	2585.00

Kompletter Pizzaofenbausatz, verputzt, normale Front, Kaminklappe



Hochwertiges Schamottegewölbe, Gewölberückwand, Gewölbefront, Kaminrohr, Ofenboden, erforderliche Dämmstoffe und Mörtel, Kaminklappe, Putz und Drahtziegelstreifen für Mantel, Fertigputz, Anstelltüre aus Edelstahl mit Eichenholzgriff und Thermometer, Aufbauanleitung

* Luftschieber gegen Aufpreis / Betonplatte für den Unterbau optional

KOM60/60VN	Innenmasse (Backfläche): T 60 x B 60 cm Aussenmasse (Mantel): 87 x 92 cm, 320 kg	2101.00
KOM80/60VN	Innenmasse (Backfläche): T 80 x B 60 cm Aussenmasse (Mantel): 107 x 92 cm, 500 kg	2307.00
KOM100/60VN	Innenmasse (Backfläche): T 100 x B 60 cm Aussenmasse (Mantel):127 x 92 cm, 560 kg	2518.00
KOM120/60VN	Innenmasse (Backfläche): T 120 x B 60 cm Aussenmasse (Mantel):147 x 92 cm, 620 kg	2956.00
KOM60/70VN	Innenmasse (Backfläche): T 60 x B 70 cm Aussenmasse (Mantel):87 x 102 cm, 480 kg	2225.00
KOM80/70VN	Innenmasse (Backfläche): T 80 x B 70 cm Aussenmasse (Mantel):107 x 102 cm, 530 kg	2410.00
KOM100/70VN	Innenmasse (Backfläche): T 100 x B 70 cm Aussenmasse (Mantel):127 x 102 cm, 625 kg	2719.00
KOM120/70VN	Innenmasse (Backfläche): T 120 x B 70 cm Aussenmasse (Mantel):147 x 102 cm, 700 kg	3131.00
KOM60/80VN	Innenmasse (Backfläche): T 60 x B 80 cm Aussenmasse (Mantel):87 x 112 cm, 500 kg	2307.00
KOM80/80VN	Innenmasse (Backfläche): T 80 x B 80 cm Aussenmasse (Mantel):107 x 112 cm, 550kg	2570.00
KOM100/80VN	Innenmasse (Backfläche): T 100 x B 80 cm Aussenmasse (Mantel):127 x 112 cm, 650 kg	2977.00
KOM120/80VN	Innenmasse (Backfläche): T 120 x B80 cm Aussenmasse (Mantel):147 x 112 cm, 720 kg	3224.00

**Kompletter Pizzaofenbausatz, mit Chromstahlmantel, alternative Front**

Hochwertiges Schamottegewölbe, Gewölberückwand, Gewölbefront mit Kaminrohr, Ofenboden, erforderliche Dämmstoffe und Mörtel, Chromstahlmantel inkl. Kaminhut, Anstelltüre aus Edelstahl mit Eichenholzgriff und Thermometer, Aufbauanleitung

* Luftschieber gegen Aufpreis / Betonplatte für den Unterbau optional

KOM60/60CA	Innenmasse (Backfläche): T 60 x B 60 cm Aussenmasse (Mantel):102 x 90 cm, 400 kg	3924.00
KOM80/60CA	Innenmasse (Backfläche): T 80 x B 60 cm Aussenmasse (Mantel):122 x 90 cm, 455 kg	4182.00
KOM100/60CA	Innenmasse (Backfläche): T 100 x B 60 cm Aussenmasse (Mantel):142 x 90 cm, 500 kg	4604.00

Kompletter Pizzaofenbausatz, mit Chromstahlmantel, normale Front, Kaminklappe

Hochwertiges Schamottegewölbe, Gewölberückwand, Gewölbefront, Kaminrohr, Ofenboden, erforderliche Dämmstoffe und Mörtel, Chromstahlmantel inkl. Kaminhut, Kaminklappe, Anstelltüre aus Edelstahl mit Eichenholzgriff und Thermometer, Aufbauanleitung

* Luftschieber gegen Aufpreis / Betonplatte für den Unterbau optional

KOM60/60CN	Innenmasse (Backfläche): T 60 x B 60 cm Aussenmasse (Mantel): 82 x 90 cm, 280 kg	3909.00
KOM80/60CN	Innenmasse (Backfläche): T 80 x B 60 cm Aussenmasse (Mantel): 102 x 90 cm, 400 kg	4115.00
KOM100/60CN	Innenmasse (Backfläche): T 100 x B 60 cm Aussenmasse (Mantel):122 x 90 cm, 460 kg	4321.00
KOM60/70CN	Innenmasse (Backfläche): T 60 x B 70 cm Aussenmasse (Mantel):82 x 100 cm, 380 kg	4115.00
KOM80/70CN	Innenmasse (Backfläche): T 80 x B 70 cm Aussenmasse (Mantel):102 x 100 cm, 430 kg	4604.00
KOM100/70CN	Innenmasse (Backfläche): T 100 x B 70 cm Aussenmasse (Mantel):122 x 100 cm, 525 kg	4836.00
KOM60/80CN	Innenmasse (Backfläche): T 60 x B 80 cm Aussenmasse (Mantel):82 x 110 cm, 500 kg	4295.00
KOM80/80CN	Innenmasse (Backfläche): T 80 x B 80 cm Aussenmasse (Mantel):102 x 110 cm, 525 kg	4717.00
KOM100/80CN	Innenmasse (Backfläche): T 100 x B 80 cm Aussenmasse (Mantel):122 x 110 cm, 550 kg	5212.00

Doppelstöckiger Backofen mit Anstelltüren



DOP75/60	Innenmasse (Backfläche): T 75 x B 60 cm Innenmasse (Feuerraum): 95 x 50 cm Höhe inkl. 3 cm Dämmung: 83 cm (ohne Kamin) Aussenmasse mit Dämmung: 114 x 88 cm	2801.00
<p>Bausatz für doppelstöckigen Backofen, Brennraum unter dem Backraum, ergibt viele Möglichkeiten für Pizza, Brot und Fleisch. Inkl. Mörtel, Dämmstoffe, Chromstahltüren mit Doppel und Eichenholzgriffen, schwarz oder Chromstahl roh, mit Aufbauanleitung, Ummantelung individuell Gewicht: 700 kg</p>		

Doppelstöckiger Backofen mit massiver Türe



DOP100/60C	mit Chromstahltüre, gebürstet	4681.00
DOP100/60P	mit spritzverzinkter, patinierter Stahltüre	4079.00
<p>Innenmasse (Backfläche): T 100 x B 60 cm Innenmasse (Feuerraum): 90 x 50 cm Höhe inkl. 3 cm Dämmung: 83 cm (ohne Kamin) Aussenmasse mit Dämmung: 110 x 88 cm</p> <p>Bausatz für doppelstöckigen Backofen, Brennraum unter dem Backraum, ergibt viele Möglichkeiten für Pizza, Brot und Fleisch. Inkl. Frontplatte mit integrierter Feuer- und Backtür, Aufbauanleitung, Kaminabgang, Mörtel und Dämmstoffe, Ummantelung individuell Gewicht: 680 kg</p>		

Kompletter Pizzaofenbausatz

Doppelstöckiger Backofen mit massiver Türe und Chromstahlmantel



KOM100/60DC	mit Chromstahltüre, gebürstet	7771.00
KOM100/60DP	mit spritzverzinkter, patinierter Stahltüre	7169.00
<p>Innenmasse (Backfläche): T 100 x B 60 cm Innenmasse (Feuerraum): 90 x 50 cm Höhe: 84 cm (ohne Kamin) Aussenmasse Mantel: 112 x 90 cm</p> <p>Kompletter Bausatz für doppelstöckigen Backofen, Brennraum unter dem Backraum, ergibt viele Möglichkeiten für Pizza, Brot und Fleisch. Inkl. Frontplatte mit integrierter Feuer- und Backtür, Aufbauanleitung, Kaminabgang, Mörtel und Dämmstoffe, Mantel aus Chromstahl, Thermometer Gewicht: 720 kg</p>		

Systemofengewölbe

Systemofengewölbe mit alternativer Front

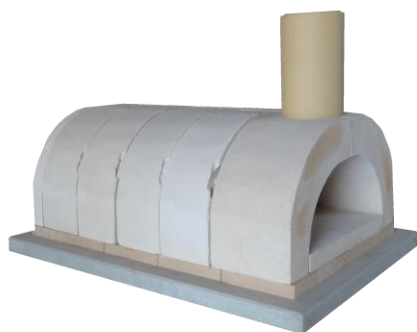

Für Ihren individuell gebauten Pizzaofen:
Hochwertiges Schamottegewölbe, Gewölberückwand, alternative Front, Ofenboden,
Bodendämmung, Monolith Mörtel und Aufbauanleitung

Bei der alternativen Front kann der Kaminzug mit der Stellung der Türe reguliert werden. Der Kamin ist vor dem Backraum angebracht.

Türe, Mantel und Kamin können individuell gelöst werden.
Alle Gewölbekomponenten sind mit oder ohne seitlichen Auflagern erhältlich

SYS80/60A	Backfläche T 80 x B 60 cm, alternative Front, Gewölbe-Aussenmass 115 x 80 cm, 395 kg	1226.00
SYS100/60A	Backfläche T 100 x B 60 cm, alternative Front, Gewölbe-Aussenmass 135 x 80 cm, 440 kg	1370.00
SYS120/60A	Backfläche T 120 x B 60 cm, alternative Front, Gewölbe-Aussenmass 155 x 80 cm, 485 kg	1535.00



Systemofengewölbe mit normaler Front

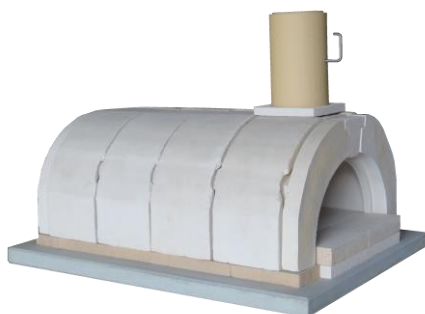

Für Ihren individuell gebauten Pizzaofen:
Hochwertiges Schamottegewölbe, Gewölberückwand, normale Front, Ofenboden,
Bodendämmung, Monolith Mörtel und Aufbauanleitung

Bei der normalen Front ist die Türe direkt vor dem Backraum.
Der Kaminabgang ist vorne im Backraum, es ist eine Kaminklappe notwendig.

Türe, Mantel, Kamin und Kaminklappe können individuell gelöst werden.
Alle Gewölbekomponenten sind mit oder ohne seitlichen Auflagern erhältlich

SYS80/60N	Backfläche T 80 x B 60 cm, normale Front, Gewölbe-Aussenmass 94 x 80 cm, 340 kg	1071.00
SYS100/60N	Backfläche T 100 x B 60 cm, normale Front, Gewölbe-Aussenmass 114 x 80 cm, 400 kg	1215.00
SYS120/60N	Backfläche T 120 x B 60 cm, normale Front, Gewölbe-Aussenmass 134 x 80 cm, 460 kg	1401.00
SYS80/70N	Backfläche T 80 x B 70 cm, normale Front, Gewölbe-Aussenmass 94 x 90 cm, 370 kg	1143.00
SYS100/70N	Backfläche T 100 x B 70 cm, normale Front, Gewölbe-Aussenmass 114 x 90 cm, 465 kg	1308.00
SYS120/70N	Backfläche T 120 x B 70 cm, normale Front, Gewölbe-Aussenmass 134 x 90 cm, 540 kg	1504.00
SYS80/80N	Backfläche T 80 x B 80 cm, normale Front, Gewölbe-Aussenmass 94 x 100 cm, 390kg	1236.00
SYS100/80N	Backfläche T 100 x B 80 cm, normale Front, Gewölbe-Aussenmass 114 x 100 cm, 490 kg	1432.00
SYS120/80N	Backfläche T 120 x B 80 cm, normale Front, Gewölbe-Aussenmass 134 x 100 cm, 540 kg	1627.00
SYS120/120N	Backfläche T 120 x B 120 cm, normale Front, Gewölbe-Aussenmass 134 x 140 cm, 680 kg	2184.00

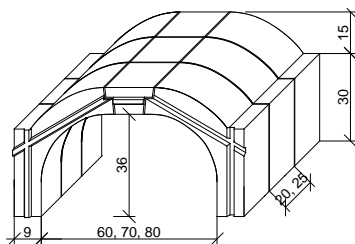
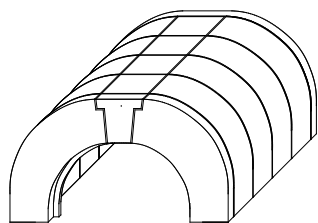

Baumaterial für individuell gebaute Pizza-Kuppelöfen

Materialzusammenstellung für individuell betoniertes Gewölbe (zum selber Betonieren)



Immer wieder haben wir Anfragen nach Materialien für einfache, betonierte Ofengewölbe, welche über einem Haufen aus Sand modelliert werden. Hiermit bieten wir dafür Materialzusammenstellungen zum Eigenbau.

Gewölbe aus ff-Beton (Schamottekorn und ff-Zement), alternative Front, Ofenboden, Bodendämmung, Aufbauanleitung

Bei der alternativen Front kann der Kaminzug mit der Stellung der Türe reguliert werden. Der Kaminabgang ist vor dem Backraum angebracht.

Mantel und Kamin müssen individuell konstruiert werden und sind nicht in dieser Zusammenstellung enthalten. Im Kapitel Ofenzubehör bieten wir etliche passende Materialien dafür an.

*Es handelt sich hierbei um einen Ofen mit einigem an Eigenleistung:
Um das Gewölbe zu modellieren muss ein Negativ aus Sand erstellt werden, der Beton muss selber gemischt werden, die Bodendämmung und der Ofenboden müssen selber zugeschnitten werden. Der Sand ist nicht im Lieferumfang inbegriffen, kann aber optional dazu geliefert werden.

BGW60A	Backfläche D 60 cm, alternative Front, Gewölbe-Aussenmass ca. D 70 cm, 350 kg	845.00
BGW80A	Backfläche D 80 cm, alternative Front, Gewölbe-Aussenmass ca. D 90 cm, 425 kg	1025.00
BGW100A	Backfläche D 100 cm, alternative Front, Gewölbe-Aussenmass ca. D 110 cm, 480 kg	1118.00

Materialzusammenstellung für kompletten Kuppelofen mit individuell betoniertem Gewölbe (zum selber Betonieren), mit komplettem verputztem Mantel



Materialzusammenstellung für den Eigenbau:
Gewölbe aus ff-Beton (Schamottekorn und ff-Zement), alternative Front, Sichtband um Türe, Türe mit Termometer, Kamin mit Abdeckplatte, Ofenboden, Bodendämmung, Gewölbedämmung und Verputz, inkl. Aufbauanleitung

Bei der alternativen Front kann der Kaminzug mit der Stellung der Türe reguliert werden. Das Kamin ist vor dem Backraum angebracht.

*Es handelt sich hierbei um einen Ofen mit einigem an Eigenleistung:
Um das Gewölbe zu modellieren muss ein Negativ aus Sand erstellt werden, der Beton muss selber gemischt werden, die Bodendämmung und der Ofenboden müssen selber zugeschnitten werden. Der Sand ist nicht im Lieferumfang inbegriffen, kann aber optional dazu geliefert werden.

IND60A	Backfläche D 60 cm, alternative Front, Ofen-Aussenmass ca. D 85 cm (ohne Front) , 500 kg	1630.00
IND80A	Backfläche D 80 cm, alternative Front, Ofen-Aussenmass ca. D 105 cm (ohne Front), 550 kg	1905.00
IND100A	Backfläche D 100 cm, alternative Front, Ofen-Aussenmass ca. D 125 cm (ohne Front), 650 kg	2142.00



Beispielbilder Pizzaöfen

Egal ob fertiger Pizzaofenbausatz, oder individuell gebauter Pizzaöfen, in der Lohner Ziegelei bekommen Sie das richtige Material sowie eine fachkundige Beratung, Damit Projekte entstehen die lange Freude bereiten.



**Ofenzubehör**

OFE3001	Alternative Front durch die Position der Feuertüre kann der Kamin geöffnet oder geschlossen werden, dadurch erspart man sich den Einbau einer Kaminklappe. Nur für Öfen mit 60 cm Innenbreite geeignet.	187.70
OFE3007	Kaminadapter CNS, d 18 cm Anschlussstück für Chromstahlkaminrohre d 18 cm (d 15 cm auf Anfrage)	111.00
OFE3002	Ofenrohr CNS, d 18 cm, 100 cm steckbar, aus hitzebeständigem Edelstahl	108.70
OFE3003	Ofenrohr CNS, d 18 cm, 50 cm steckbar, aus hitzebeständigem Edelstahl	70.00
OFE3004	Ofenrohr CNS Bogen 90°, d 18 cm steckbar, aus hitzebeständigem Edelstahl	196.90
OFE3005	Ofenrohr CNS Bogen 45°, d 18 cm, steckbar, aus hitzebeständigem Edelstahl	126.10
OFE3006	Kaminhut CNS, d 18 cm, zu CNS Ofenrohren, aus hitzebeständigem Edelstahl	100.00
OFE3028	Verbindungsbride CNS, d 18 cm, zu CNS Ofenrohren	12.50
OFE3049	Rohr 50 cm mit angeschweisster Rosette zum dichten Anschluss an Öfen	149.20
OFE3050	Rohr 100 cm mit angeschweisster Rosette zum dichten Anschluss an Öfen	187.50
OFE3051	Rohr D 18 cm / L100 cm mit angeschweisstem Dachdurchführungsblech 70 x 70 cm Individuell angefertigt Bei Bestellung bitte Position und Neigung angeben!	285.00
OFE3008	Kaminklappe passend zum CNS-Ofenrohr d 18 cm	74.70



OFE3010	Adapterstück für Schamottekaminrohr-Anschluss ans Gewölbe, d 16 cm wird in die Mittelstücke eingeschnitten	29.90
	Adapter-Mittelstück, d 16 cm (Adapterstück und Mittelstück in einem Element) für Schamottekaminrohr-Anschluss ans Gewölbe, d 16 cm	
SYS20/60A	20/60 cm	38.90
SYS20/70A	20/70 cm	47.20
SYS20/80A	20/80 cm	56.00
SYS25/60A	25/60 cm	43.20
SYS25/70A	25/70 cm	52.20
SYS25/80A	25/80 cm	62.75
OFE3009	Schamotterohr zur Kaminverlängerung, l 33 cm, d 16 cm Anwendungstemperatur bis 400°C	24.20
OFE3018	Kaminhut rustikal passend auf Schamotterohr, d 16 cm Anwendungstemperatur bis 400°C	63.85
OFE3011	Kaminklappe passend zum Edelkeramik-Kaminrohr d 16 cm	76.90
OFE3030	Edelkeramik-Kaminrohr aus Edelkeramik- Schamotte Anwendungstemperatur bis 800°C passend auf Adapterstück für Schamotterohr, l 66 cm, d 16 cm	87.45
OFE3031	Edelkeramik-Kaminrohr mit Kaminhut rustikal (ohne Kaminklappe) aus Edelkeramik- Schamotte Anwendungstemperatur bis 800°C passend auf Adapterstück für Schamotterohr, l 66 cm, d 16 cm	122.10
OFE3029	Edelkeramik-Kamin komplett mit Kaminhut rustikal und Kaminklappe aus Edelkeramik-Schamotte Anwendungstemperatur bis 800°C passend auf Adapterstück für Schamotterohr, l 66 cm, d 16 cm	181.80



OFE3012
OFE3013

Anstelltüre passend zu allen Ofengrößen mit Doppel, aus Edelstahl, mit Eichenholzgriff, Farbe: Edelstahl roh oder schwarz
mit Thermometer
ohne Thermometer

280.00
220.00



OFE3014
OFE3015

Anstelltüre mit Luftschiebern passend zu allen Ofengrößen mit Doppel, aus Edelstahl, mit Eichenholzgriff, Farbe: Edelstahl roh oder schwarz
mit Thermometer
ohne Thermometer

430.00
390.00



1029754

Backofentüre BT-2
hochwertige Türe mit Sichtscheibe und Luftschiebern, passend zum Systemofengewölbe (spezielle Front notwendig, gleicher Preis wie normale Front)

786.00



OFE3016
OFE3017

Türe zu doppelstöckigem Ofen
massive, hochwertige Türe mit Doppel, Luftschiebern und kaltem Griff.
Ausführung in **Chromstahl gebürstet**
Ausführung **spritzverzinkt, schwarz patiniert**

2280.00
1687.00



OFE3019

Sicht-Band um Türe
Mörtel, Gewölbesteine und Gewölbeschablone

95.00



MOE1013

Schamottemörtel Monolith
feuerfester Mörtel für die Vermauerung des Ofengewölbes,
Sack à 25 kg

45.80



1053381

Brula Rapid Haftmörtel
feuerfester Ofenmörtel bis 1000°C,
Sack à 20 kg

63.90



1053341

Ofen-Grauputz
hitzebeständiger Grundputz,
Sack à 20 kg

26.90



1043316

Fertigputz 1 mm
hitzebeständiger Fertigputz,
Sack à 20 kg

41.90

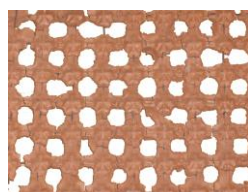

	Betonplatte für den Unterbau	
OFE3020	128 x 96 x 6 cm, 216 kg	208.00
OFE3021	128 x 106 x 6 cm, 238 kg	228.00
OFE3122	108 x 116 x 6 cm, 220 kg mit rundum laufender Wassernase	218.00

	Kompletter Unterbau, 4-teilig, Sichtbeton, schneller Aufbau	
OFE3022	Höhe 92 cm, Grundplatte 128 x 96 cm, 450 kg	712.00
OFE3023	Höhe 92 cm, Grundplatte 128 x 106 cm, 480 kg	738.00
OFE3124	Höhe 92 cm, Grundplatte 108 x 116 x 6 cm, 462 kg (Bei der Platte OFE3124 ist die Holznische seitlich)	728.00

B3160/50/6	Ofenbodenplatte 60/50/6 cm aus handgeformtem Schamottmaterial	122.00
------------	---	--------

B3130/30/6	Ofenbodenplatte 30/30/6 cm Aus handgeformtem Schamottmaterial	24.55
------------	---	-------

ISO50/25/4	Isolmos Dämmplatte feuerfeste, hitzebeständige und druckfeste Dämmplatte, 50 x 25 x 4 cm	8.35
------------	--	------

OFE3024	Hitzebeständige Mineralwolle Flumroc FMI 500, alubeschichtet, hitzebeständig bis 750°C, 3 cm, 5m ²	105.60
---------	---	--------

DAE2101	Keramikfasermatte feuerfest bis 1300°C, 550 x 61 x 0.6 cm	62.50
---------	---	-------

OFE3025	Drahtziegelstreifen Rabitznetz als Grundlage für einen verputzten Mantel, 5 m ²	124.60
---------	--	--------

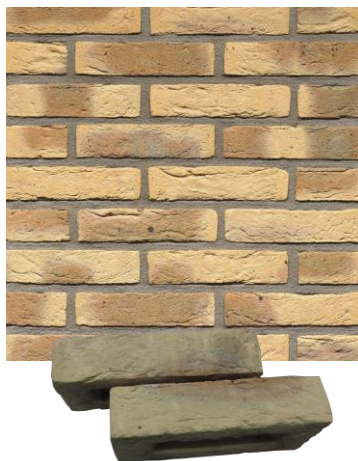

OFE3241

Amorono Handform-Sicht-Steine

2.65

21/10/5 cm

Farbe: Gelb geflammt

Für schöne Unterbauten von Öfen,

für Ofenummantelungen, Sichtmauerwerke, usw.

Nicht feuerfest!

396 Stk. / Pal.

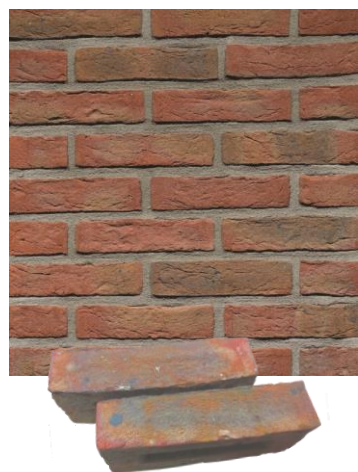

OFE3242

Briono Handform-Sicht-Steine

2.65

21/10/5 cm

Farbe: Dunkelrot geflammt

Für schöne Unterbauten von Öfen,

für Ofenummantelungen, Sichtmauerwerke, usw.

Nicht feuerfest!

396 Stk. / Pal.

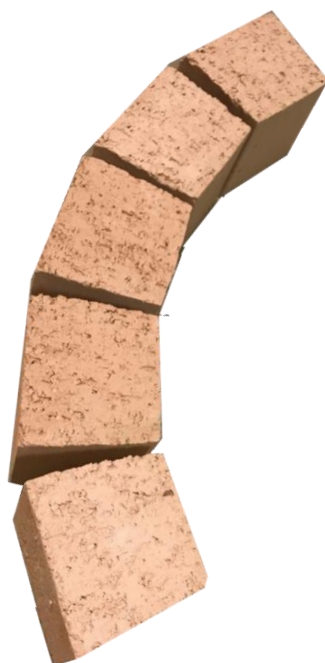

C3010/10/9/9

Gewölbekuppelstein für Gewölbekuppeln

2.80

10 x 10 / 9 x 9 cm

Spezieller Schamottestein in Schamotte C30

für Gewölbekuppeln,

speziell für individuell gebaute „Iglu“ Holzbacköfen.

Gewölbestärke = 9 cm

Der Stein ist 10 cm hoch,

ausen 10 cm und innen 9 cm

Die konische Form verleiht Gewölben Festigkeit,

die Steine können nicht in das Gewölbe rutschen,

sondern verkeilen sich gegenseitig.

So können Gewölbe gebaut werden die über viele

Jahrzehnte halten.

Backzubehör



BAC4001 **Pizzaschaufel aus Edelstahl** 97.50
mit Alustiel, D 29 cm,
Länge 178 cm



BAC4101 **Pizzaschaufel Metall klein** 68.50
Ideal um die Pizzen im Ofen zu rangieren
Schaufel D 20 cm, Länge mit Stiel: 139 cm



BAC4002 **Backschaufel Holz rund** 82.00
Tellerdurchmesser: 28 cm
Länge mit Stiel: 178 cm



BAC4003 **Backschaufel Holz eckig** 79.50
Backschaufel: 22 x 48 cm
Länge mit Stiel: 188 cm



BAC4004 **Aschekrücke Metall** 65.00
Stahlblech verzinkt, mit Alustiel,
24 x 152 cm



BAC4005 **Aschekrücke aus Holz,** 65.00
mit Holzstiel,
28 x 150 cm



BAC4006 **Ascheschaufel** 77.50
mit Alustiel,
Gesamtlänge 174 cm



BAC4007 **Messing- Ofenbesen** 65.00
mit beweglichem Alustiel,
Länge 150 cm

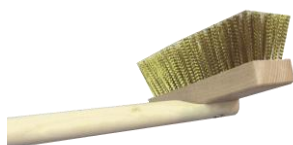









BAC4008 **Messing- Ofenbesen** 77.50
mit Holzstiel,
Länge 150 cm



BAC4009 **Ersatzbürste für Messing-Ofenbesen** 44.50



	BAC4010 Pizza-Rüstbrett aus Birkenholz, 46 x 30 cm, 6 mm stark	13.75
	BAC4011 Backblech 26 / 28 cm rund, Blauglanzblech, silikonisiert, Bäckerqualität	9.80
	BAC4012 Aufhängeschiene Metall Breite: 42 cm, 3 Schlitze	32.00
	BAC4013 Aufhängeschiene Holz Breite: 65 cm, 3 Schlitze	49.00
	BAC4014 Aufhängeschiene komplett Metall mit Pizzaschaufel, Aschekrücke und Messingbesen aus rostfreiem Metall. Komplettes Back-Set	235.00
	BAC4015 Aufhängeschiene komplett Holz mit Backschaufel rund, Aschekrücke und Messingofenbesen aus Holz. Komplettes Back-Set aus Schweizer Produktion	235.00
	BAC4016 Hitzebeständiger Backhandschuh (Paar) Aus gespaltenem Rindsleder, an den Griffflächen in abwaschbarem Vollleder Sehr robust und langlebig	18.50
	BAC4017 Pizzaschneider Edelstahlklinge d 9 cm, Profiqualität	22.50
	NOU1080 Nouvel Grill und Holzbackofenform GRILL ME 37 x 23 x 7 cm	23.85



BAC4018 **Einstell- Thermometer bis 300°C** 36.50
Edelstahl



BAC4019 **Lanzenthermometer 40 cm Lanze** 112.50
Bimetal-Zeigerthermometer 0 – 500°C
Edelstahlgehäuse D = 63 mm
Befestigung mit fixierbarem Flansch
Geeignet für Einbau in Schamottegewölbe



BAC4020 **Lanzenthermometer 30 cm Lanze** 105.00
Bimetal-Zeigerthermometer 0 – 500°C
Edelstahlgehäuse D = 63 mm
Befestigung mit fixierbarem Flansch
Geeignet für Einbau in Schamottegewölbe



BAC4021 **Backofen-Thermometer 10 cm Lanze** 98.00
Bimetal-Zeigerthermometer 0 – 500°C
Edelstahlgehäuse D = 63 mm
Befestigung mit fixierbarem Flansch
Geeignet für Einbau in Ofentür

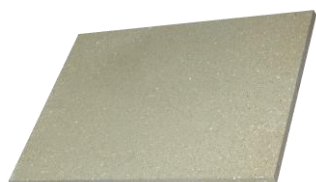

BAC4022 **Backofenplatte 50 x 40 x 2 cm** 78.00
aus hochwertigem Schamotte material
(kann auf das gewünschte Mass
zugeschnitten werden)



COR50/40/1,5 **Cordierit-Grillplatte 50 x 40 x 1,5 cm** 86.50
Auch hervorragend als Backplatte geeignet
(kann auf das gewünschte Mass
zugeschnitten werden)



COR38/32,8/1,5 **Cordierit-Grillplatte 38 x 32,8 x 1,5 cm** 46.20
Als Backplatte geeignet
(kann auf das gewünschte Mass
zugeschnitten werden)



COR32/1 **Cordierit-Grillplatte-rund** 38.20
Durchmesser 32 cm, Stärke 1 cm
Als Backplatte geeignet



VER5010 **Zuschnitt einer Backplatte / Grillplatte auf gewünschtes Mass** 5.00
Mit Diamant-Nassfräse

Faszination Feuer

Munot Cheminées



Munot Cheminées – Klassische Gartencheminées in langlebiger Qualität und zeitlosem Design.



MUN2001 **Munot Cheminée PRISMA** 2070.00
mit Haube aus CrNi
(Bild links) Strukturbeton, Pyramidenstruktur mit heller Oberfläche.
Tiefe / Breite / Höhe: 80 / 89 / 172 cm
Nutzfläche Grillrost: 57 / 37 cm, 570 kg
Preis inkl. Aschenschublade, Chamotteeinlage, Hülse für Schwenkarm, Bratkorhalterung und Grillrost.



MUN2003 **Munot Cheminée CRESTA** 2890.00
mit Haube aus CrNi
(Bild links) Heller Beton, Struktur gebrochener Kalksandstein
Tiefe / Breite / Höhe: 85 / 114 / 175 cm
Nutzfläche Grillrost: 69 / 39 cm, 632 kg
Preis inkl. Aschenschublade, Chamotteeinlage, Hülse für Schwenkarm, Bratkorhalterung und Grillrost.

MUN2005 **Bodenplatte für Munot CRESTA** 162.00
Optional zu Cheminée CRESTA
86/75/8 cm, 85 kg



MUN2006 **Munot Cheminée STRUKTURA** 2125.00
mit Haube aus **CrNi**
Strukturbeton, Struktur sandgestrahltes Holz,
Tiefe / Breite / Höhe: 85 / 114 / 166 cm
Nutzfläche Grillrost: 57 / 37 cm, 575 kg
Preis inkl. Aschenschublade, Chamotteeinlage,
Hülse für Schwenkarm, Bratkorhalterung und
Grillrost.



MUN2008 **Munot Cheminée BIJOU** 2015.00
mit Haube aus **CrNi**
aus Waschbeton
Tiefe / Breite / Höhe: 85 / 95 / 165 cm
Nutzfläche Grillrost: 57 / 37 cm, 529 kg
Preis inkl. Aschenschublade, Chamotteeinlage,
Hülse für Schwenkarm,
Bratkorhalterung und Grillrost.

MUN2009 **Munot Cheminée BIJOU** 2015.00
mit Haube aus **Kupfer**
aus Waschbeton
(Bild links)
Tiefe / Breite / Höhe: 85 / 95 / 165 cm
Nutzfläche Grillrost: 57 / 37 cm, 529 kg
Preis inkl. Aschenschublade, Chamotteeinlage,
Hülse für Schwenkarm,
Bratkorhalterung und Grillrost.



MUN2010 **Munot Cheminée JOLLY** 1470.00
mit Haube aus **Beton**
aus Waschbeton
Tiefe / Breite / Höhe: 80 / 78 / 158 cm
Nutzfläche Grillrost: 57 / 37 cm, 407 kg
Preis inkl. Aschenschublade, Chamotteeinlage,
Hülse für Schwenkarm,
Bratkorhalterung und Grillrost.



	Munot Einschieberost CrNi	
MUN3010	Klein: 37 / 46 cm (Jolly)	104.00
MUN3011	Mittel: 37 / 59,5 cm (Atlanta, Bijou, Struktura, Prisma)	142.00
MUN3012	Gross: 39 / 71,5 cm (Cresta)	158.00
MUN3013	Holzgriff zu Rost	9.00

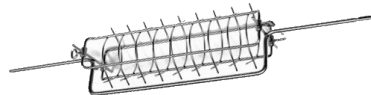

	Munot Bratkorb CrNi	
MUN3020	Klein: 0.8 / 64 cm / Korb 30 cm (Jolly)	104.00
MUN3021	Mittel: 0.8 / 77,5 cm / Korb 37,5cm (Atl., Bijou, Struk.)	125.00
MUN3022	Gross: 0.8 / 93 cm / Korb 51 cm (Cresta)	142.00

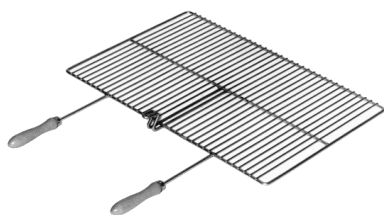

	Munot Rost mit Ring für Schwenkarm MUN3040	
MUN3030	Klein: 37 / 38 cm (Jolly)	114.00
MUN3031	Mittel: 37 / 46 cm (Atlanta, Bijou, Struktura, Prisma)	147.00
MUN3032	Gross: 37 / 59,5 cm (Cresta)	164.00



MUN3040	Munot Doppelschwenkarm	202.00
	Luxusausführung in Chromnickelstahl (für alle Munot Cheminées mit entsprechender Hülse)	



	Munot Saucenschale	
MUN3050	Klein: 43/25/3 cm (Jolly)	82.00
MUN3051	Mittel: 57/28/3 cm (Atlanta, Bijou, Struktura, Prisma)	114.00
MUN3052	Gross: 67/27/3 cm (Cresta)	136.00



	Munot Glutkorb gewölbt	
MUN3060	Mittel: 50/28/8 cm (Atlanta, Bijou, Struktura, Prisma)	142.00
MUN3061	Gross: 60/28/8 cm (Cresta)	164.00



	Munot Glutkorb gerade	
MUN3070	Klein: 30/30/8 cm (Jolly)	87.00
MUN3071	Mittel: 42/30/8 cm (Atlanta, Bijou, Struktura, Prisma)	98.00



MUN3080	Munot Elektro Grillmotor	82.00
	220 V	



MUN3090	Munot Batteriemotor	24.00
	1,5 V	

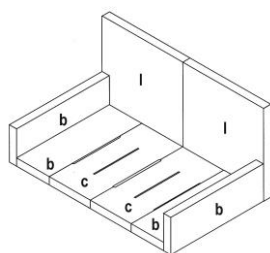

MUN3100 **Ersatz-Schamottierung gross** 170.00
für MUNOT-Cresta
33 kg

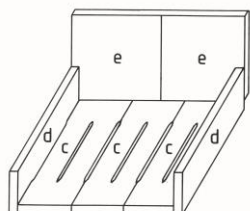

MUN3102 **Ersatz-Schamottierung mittel** 151.00
für MUNOT-Bijou, -Prisma, -Struktura
26 kg

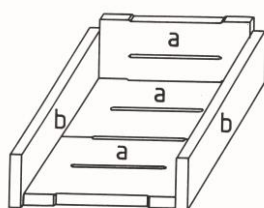

MUN3103 **Ersatz-Schamottierung klein** 95.00
für MUNOT-Jolly
18 kg

MUN3201 **Munot Ersatz Schamottestein «a»** 37,2/17/3 cm 19.00

MUN3202 **Munot Ersatz Schamottestein «b»** 38,5/13,5/3 cm 19.00

MUN3203 **Munot Ersatz Schamottestein «c»** 38,5/17/3 cm 19.00

MUN3204 **Munot Ersatz Schamottestein «d»** 35/13,5/3 cm 19.00

MUN3205 **Munot Ersatz Schamottestein «e»** 28,2/26/3 cm 28.00

MUN3206 **Munot Ersatz Schamottestein «l»** 33,5/26/3 cm 28.00

MUN4001 **Munot Keramik Plättli einzeln** 11,5/23,5 cm 9.50

**Nouvel Cheminées****NOUVEL®**

Nouvel Cheminées – Über 50 Jahre Erfahrung und gelebte Schweizer Tradition.
Ansprechende Feuerstellen zu interessanten Preisen.

NOU1060 **Nouvel Cheminée BIANCO GRANIT** 1124.00

mit Haube aus **CrNi**
Tiefe / Breite / Höhe: 80 / 110 / 180 cm
Gewicht: ca. 460 kg
Material: Weisskiesel Waschbeton
Verlängerter Inoxhut und eisenarmierte Granitplatte,
Rillen für Einschieberost
inkl. feuerfesten Schamotten.
Hülse für Schwenkarm bereits einbetoniert.

NOU1061 **Nouvel Cheminée MONTREUX QADRO** 599.00

Tiefe / Breite / Höhe: 80 / 90 / 165 cm
Gewicht: ca. 460 kg
Material: Waschbeton grau mit Weisszement
Elementhut,
Rillen für Einschieberost,
inkl. feuerfesten Schamotten.
Hülse für Schwenkarm bereits einbetoniert.

NOU1062 **Nouvel Cheminée RIALTO GRANIT** 1785.00

Tiefe / Breite / Höhe: 104 / 112 / 202 cm
Gewicht: ca. 632 kg
Material: Waschbeton mit Grauzement und spezieller
Kieselmischung (schwarzem Split), ,
Inox-Haube mit Verlängerung,
inkl. Gussrost und Aschefall,
inkl. feuerfesten Schamotten.
Hülse für Schwenkarm bereits einbetoniert.



NOU1063

Nouvel Cheminée MONTAGNA

974.00

Tiefe / Breite / Höhe: 95 / 110 / 170 cm

Gewicht: ca. 430 kg

Material: Weisskiesel Waschbeton, Inoxhaube und eisenarmierte Granitabdeckung, Rillen für Einschieberost, inkl. feuerfesten Schamotten
Hülse für Schwenkarm bereits einbetoniert.

NOU1064

Nouvel Cheminée COLONNA

1949.00

Rund, mit Haube aus CrNi

Tiefe / Breite / Höhe: 99 / 113 / 190 cm

Material: Waschbeton

Inoxhut mit Verlängerung, inkl. feuerfesten Schamotten



NOU1020

Nouvel Grill- und Feuerstelle BARRIQUE

1635.00

Ø 100 x 85 cm

Gewicht: ca. 100 kg

Echtes italienisches Weinfass aus Eichenholz, inkl. Schwenkarm und Inox-Grillrost mit Griff, inkl. Abdeckplane



NOU1030

**Nouvel Feuer- und Grillkugel
FIREBALL PRO 100**

1785.00

Ø 100 x 53 cm

Gewicht: ca. 110 kg

Gerostet, mit 2 Grillflächen aus rostfreiem Edelstahl 6mm, inkl. Aschenkorb, Feuerkorb



NOU1031

**Nouvel Feuer- und Grillkugel
FIREBALL PRO 60**

885.00

Ø 60 x 35 cm

Gewicht: ca. 35 kg

Gerostet, mit 2 Grillflächen aus rostfreiem Edelstahl 5mm, inkl. Aschenkorb, Feuerkorb



NOU1040 **Nouvel Feuerstelle CUPO PRO** 1424.00
Gerostet aus Cortenstahl
Masse: 81,5 / 81,5 / 74,5 cm
Gewicht: ca. 175 kg
Feuerstelle zum Grillieren und zu Feuern.
Quadratisch, ohne Zubehör, Grillfläche aus
Edelstahl.



NOU1041 **Nouvel Feuerstelle QUADRO NERO** 1049.00
schwarz
Masse: 75 / 75 / 74,5 cm
Gewicht: ca. 91 kg
Feuerstelle aus 3 mm Stahl
Edelstahl-Grillfläche, mit Holzaufbewahrung
vorne und hinten. Mit Hülse für
Schwenkarmvorrichtung



NOU1050 **Nouvel Cheminée TUBE** 899.00
inkl. Grillrost
Masse: 70 / 41 / 229 cm
Gewicht: ca. 86 kg
Stahl gerostet 1,5 mm, inkl. Grillrost, Grillhöhe verstellbar,
inkl. Aschenschublade und Holzaufbewahrung, inkl.
feuerfesten Schamotten



NOU1051 **Nouvel Feuersäule TRAPEZ** 599.00
Cortenstahl, gerostet
Masse: 50 / 40 / 115 cm
Gewicht: ca. 54 kg
Stahl gerostet, inkl. Ascheauffang,
Feuerblech und Grillrost



NOU1052 **Nouvel Feuerschale MERIAN** 88.50
Masse: 50 / 50 / 20 cm
Gewicht: ca. 10 kg
Stahl gerostet



NOU1070 **Nouvel Kamingarnitur SPECKSTEIN** 44.85
Speckstein, grau
Masse: 16 / 33 / 72 cm
Gewicht ca. 7,5 kg
Bestehend aus:
Ständer, Ascheschaufel, Bürste, Schürhaken



NOU1071 **Nouvel Kamingarnitur SLIM** 44.85
Masse: 67 / 20 / 20 cm
Bestehend aus:
Besen, Schaufel, Zange, Haken, Ständer



NOU1072 **Nouvel Kamingarnitur LIFESTYLE** 30.00
Masse: 20 / 20 / 77 cm
Bestehend aus:
Gestell, Besen, Schaufel, Zange, Haken



NOU1080 **Nouvel Grill- und Backofenform GRILL ME** 23.85
Masse: 37 / 23 / 7 cm

Metall-Design-Feuerstellen

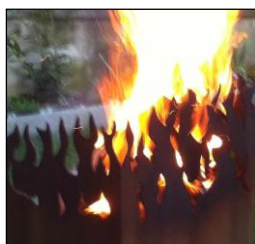

Design-Feuerstellen aus rostigem Stahl.
Ein optisches Highlight – nicht nur wenn Sie brennen.
Gefertigt aus rostendem Stahl passen sich die Feuerstellen der Natur an und verändern ihre Farbe mit dem Feuer und mit ihrer Umwelt.



MET1011	Metall-Design-Feuerstelle „Schwiizer-Füür“ Inkl. abnehmbarem, höhenverstellbarem Nouvel Grill mit Schwenkarm Einstellbare Stellschrauben für einen festen Stand Hochwertige Schamottierung, Stahl rostend Masse: 132 x 52 x 42 cm Gewicht: 80 kg	969.00
MET1012	Metall-Design-Feuerstelle „Füür-Süülä“ Inkl. abnehmbarem, höhenverstellbarem Nouvel Grill mit Schwenkarm Einstellbare Stellschrauben für einen festen Stand Hochwertige Schamottierung, Stahl rostend Masse: 178 x 45 x 37 cm Gewicht: 102 kg	1099.00
MET1013	Metall-Design-Feuerstelle „Flammä-Kubus“ Inkl. abnehmbarem, höhenverstellbarem Nouvel Grill mit Schwenkarm Einstellbare Stellschrauben für einen festen Stand Hochwertige Schamottierung, Stahl rostend Masse: 125 x 50 x 40 cm Gewicht: 81 kg	1079.00
MET1014	Metall-Design-Feuerstelle „Flammä-Süülä“ Inkl. abnehmbarem, höhenverstellbarem Nouvel Grill mit Schwenkarm Einstellbare Stellschrauben für einen festen Stand Hochwertige Schamottierung, Stahl rostend Masse: 178 x 45 x 37 cm Gewicht: 98 kg	1279.00

Mobiles Gartencheminée



Praktisches, mobiles Gartencheminée (mit Stossdeichsel), aus hochwertigen Materialien in dekorativem Materialmix

MET10000	Fiba mobiles Gartencheminée D 80 cm, Tischhöhe 53 cm Verzinkter Stahl, schwarz hitzebeständig gespritzt, Kamin aus Kupfer, Feuerraum aus Schamotte	2777.00
MET10100	Kaminverlängerung aus Kupfer zum Aufstecken Verlängerung um 100 cm	253.00
MET81010	Schwenkarm doppelt Inox Schwert 265 mm	160.00
MET80150	Fiba Qualitäts-Grillrost rund D 50 cm Aus INOX, mit Holzgriff sehr langlebig	255.00

Metall-Design-Feuersäulen



Die sichere und saubere Alternative zur Finnenkerze.
Nicht nur während dem Abbrand ein Genuss, sondern auch danach noch ein echter Blickfang.
Für eine einfache Bedienung haben alle unsere Feuersäulen eine Schubladenöffnung mit integriertem Aschenbehälter.



MET1111 Feuersäule mit Flammenmotiv 398.00
Aus rostigem Metall
Schubladenöffnung mit integriertem Rost und Aschenbehälter

Masse: 120 x 30 x 30 cm
Gewicht: 25 kg



MET1112 Feuersäule mit Blumenmotiv 398.00
Aus rostigem Metall
Schubladenöffnung mit integriertem Rost und Aschenbehälter

Masse: 120 x 30 x 30 cm
Gewicht: 25 kg



MET1113 Feuersäule mit Schmetterlingsmotiv 478.00
Aus rostigem Metall
Schubladenöffnung mit integriertem Rost und Aschenbehälter

Masse: 120 x 30 x 30 cm
Gewicht: 25 kg



MET1114 Spezial-Feuersäulen Auf Anfrage
Feuersäule nach Ihren Wünschen
Mit Aufschriften oder speziellen Symbolen nach Ihren Vorgaben.

Oder Metall-Design-Feuersäulen aus Chromstahl
(Chromstahl kann mit Hitze bleibende Verfärbungen bekommen)

Masse: 120 x 30 x 30 cm
Gewicht: 25 kg

**Grill-Zubehör**

Hochwertige Grillprodukte, allesamt aus Schweizer Produktion.
Machen das Grillvergnügen zum Erlebnis.



MET1050	Nouvel Grillrost 42 x 35 cm passend zum Schwenkarm,	69.00
MET1051	Nouvel Schwenkarm passend zum Grillrost,	78.00
MET1052	Nouvel Hülse zu Schwenkarm zum Einbetonieren, Einkleben, Anschweißen	9.00
MET80050	Fiba Qualitäts-Grillrost 50 x 35 cm (Bild links)	204.00
MET50061	40 x 35 cm	216.00
MET80035	35 x 35 cm	174.00
MET80045	rund d 45 cm (Bild links)	219.00
MET80150	rund d 50 cm Langlebiges Produkt aus Edelstahl, passend zu Schwert und Qualitäts-Schwenkarm, mit Holzgriff	255.00
MET81010	Fiba Qualitäts-Schwenkarm zu Bodenhülse Qualitätsprodukt aus Edelstahl, passend zu Bodenhülse MET81070	160.00
MET81070	Fiba Einfache Bodenhülse zu Schwenkarm Qualitätsprodukt aus Edelstahl, zum Einbetonieren oder Einkleben, passend zu Schwenkarm MET81010	11.00
MET5004	Qualitäts-Schwenkarm zu Bügel Qualitätsprodukt aus Edelstahl, passend zu Bügel MET5002,	224.00
MET5002	Bügel mit Dübeln und Schrauben Qualitätsprodukt aus Edelstahl, passend zu Schwenkarm MET5004,	49.00
MET82500	Fiba Klappständer für Ihre individuelle Feuerstelle, passend zum Qualitätsgrillrost stahl, schwarz gespritzt	68.50
MET82544	Fiba Grillspiess Zweiteilig (Grillspiess u. höhenverstellbare Halterung), passend an Fiba Qualitäts-Schwenkarm (MET81010) (Schwenkarm muss einzeln bestellt werden)	79.00



MET20160	Fiba Partygrill D 60 cm, Grill in Inox	688.00
MET20180	D 80 cm, Grill in Inox	787.00

Robust im Boden verankert, höhenverstellbar mit Dorn, Standrohr und Bodenhülse in feuerverzinktem Stahl, geeignet auch für öffentliche Feuerstellen

MET50060	Fiba Jochgrill D 60 cm, mit Kurbel Filigran und dennoch unverwüstlich, komplett aus Inox	827.00
----------	--	--------

MET30150	Fiba Hängegrill mini D 50 cm	555.00
MET32160	klein D 60 cm	676.00
MET34180	gross D 80 cm Dreibein feuerverzinkt, Rost Inox, Ketten Inox	794.80

MET40085	Fiba Feuerschale D 80 cm, mit Füßen, Stahl roh	426.00
MET40180	D 80 cm, mit Füßen, Inox gebeizt	635.00
MET40105	D 100 cm, mit Füßen, Stahl roh	602.00
MET40110	D 100 cm, mit Füßen, Inox geb.	909.00

Fotos sind mit nachfolgendem Zubehör ausgestattet:
Bild 1: Grillplatte, Schwert, Qualitätsgrillrost rund
Bild 2: Windschutz, Schwert, Qualitätsgrillrost rund, Glutenrost

MET44080	Fiba Feuertisch D 80 cm, inkl. Grillplatte Stahl	2033.00
MET44180	D 80 cm, inkl. Grillplatte Inox	2463.00
MET44100	D 100 cm, inkl. Grillplatte Stahl	2511.00
MET44110	D 100 cm, inkl. Grillplatte Inox Schale mit Stellfuss und Aschenschublade aus massivem rostendem Stahl	3268.00

MET42080	Fiba Zubehör zu Feuerschale und Feuertisch Deckel aus Inox D 80 cm	303.00
MET42100	Deckel aus Inox D 100 cm	360.00
MET82600	Glutenrost d 38 cm (siehe Bild 2 Feuerschale)	110.50
MET81410	Schwert, 40 cm für Grill (siehe Bild 1 Feuerschale)	69.00
MET80045	Grillrost rund D 45 cm (siehe Bild 1 Feuerschale)	219.00
MET42020	Windblech INOX 1 mm, halbrund für d 80 cm	82.00
MET45180	Grillplatte für D 80 cm, Inox 10 mm, rostfrei (Bild 1)	694.00
MET45080	Grillplatte für D 80 cm, Stahl 10 mm	259.00
MET45110	Grillplatte für D 100 cm, Inox 10 mm	1100.00
MET45100	Grillplatte für D 100 cm, Stahl 10 mm	329.00



Bild 1

Bild 2

Cheminée-Set



MET1819 **Individuelles Cheminée-Set** 782.00

Bestehend aus
1 Stück Strukturplatte für Rückwand,
2 Stück Strukturplatte für Seitenwände,
Rauchfang aus Metall auf D 25 cm,
Bodendämmung, Ofenboden aus Schamotte,
10 kg Schamottemörtel

Masse:
Feuerraum innen: H 57 x B 60 x T 36 cm
Aussenmasse: H 104 x B 72 x T 42 cm

Reiat-Kerze



Die neuste Erfindung aus dem Reiat:
Ob im Gestell, mit Fondueaufsatz oder die Kerze alleine, Sie werden Ihre Freude daran haben.
Durch den Kamineffekt ist die Reiatkerze ganz einfach zu entflammen und hat, je nach Durchmesser, eine Brenndauer von 1,5 bis 4 Stunden.
Mit dem Reiatkerzen-Gestell, mit integrierter Feuerschale, verwandeln Sie Ihren Anlass in ein einzigartiges Erlebnis.
Mit dem Fondueaufsatz oben aufgelegt starten Sie das kulinarische Highlight.
Abgerundet mit unserem Tischservice präsentieren Sie das perfekte Reiat-Fondue.

REI1011 **Reiat-Kerze „ORIGINAL“** Netto 450.00

Komplette, funktionsfertige Reiat-Kerze:
- Gestell
- Fondue Aufsatz
- Tisch
- Reiatkerze inkl. Anzünder
- Gebrauchsanweisung
Die „Herdplatte“ ist abnehmbar. Ohne diese Platte kann optimal ein Wok betrieben, oder ein Speckstein aufgesetzt werden.

REI1016 **Reiat-Kerze** Netto 44.50

Aus natürlichem, regionalen Holz
D 18 cm, L 70 cm
Inkl. Anzünder

Pizza Casa



BAC4024 **Pizza Casa Set** 169.00

Die Pizzaoenvorrichtung für fast jeden Kaminofen, Kachelofen, Heizkamin, Specksteinofen, Gartengrill...
Geniessen Sie alle Vorteile einer Steinofenpizza in Ihrem eigenen Ofen! Nicht nur Steinofenpizza gelingt perfekt - auch Flammkuchen, Brot und Gegrilltes lässt sich mit den zahlreichen Zubehörteilen perfekt zubereiten.

Aus Edelstahl mit hochwertiger Schamotteplatte.
Grösse 27 x 27 cm, Höhe einstellbar

10-teiliges Set mit verschiedenem Zubehör
Inkl. DVD mit Bedienungsanleitung, Tipps & Tricks und mit verschiedenen Rezepten.

Verschiedenes

Rohr-Abschneidehilfe



1063834	BRULA Rohrabschneidehilfe	186.00
Für verschiedene Rohrlängen stufenlos einstellbar universal für jeden Rohrdurchmesser		

Arbeitsgerüst



1026271	Arbeitsgerüst für Hafner	475.00
Robustes Arbeitsgerüst aus Aluminiumkomponenten. Riffelblech auf Stand und Ablagefläche. Gewicht 15 kg. Höhe 115 cm, Breite 80 cm		

Flaschenboxen aus Keramik



BAC6001	Flaschenbox-Stein für 2 Flaschen	30/24/12 cm	netto 7.00
BAC6002	Flaschenbox-Stein ½ für 1 Flasche	30/12/12 cm	netto 3.50

Keramisches Flaschengestell:
 - einfache Aufstellung ohne Mörtel
 - dekoratives Aussehen
 - unterhaltslose Langlebigkeit
 - optimale Weinlagerung, Temperaturstabilisierung
 - steckbare Beschriftungsschilder erhältlich

Flaschenöffnung: 90 mm









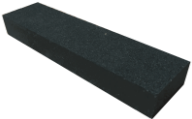

Bedarf pro m²: 35 Stk., Pro Lage ein ½ Stk.

Scheibenreiniger



1005022	Spartherm Ofen- & Cheminée Glasreiniger	26.00
Flasche à 500 ml Umweltbewusster, starker Reiniger, biologisch abbaubar		

Diamantwerkzeuge

	DIA4001 Rutscherstein / Karborundum 200 / 50 / 25 mm Korn 60, fein	21.50
	DIA4010 Diamantschleifklotz Korn 120 Zum Polieren von Naturstein und Kachel und zum Schleifen von Kanten	39.00
	DIA4011 Diamantschleifklotz Korn 400 Zum Polieren von Naturstein und Kachel und zum Schleifen von Kanten	39.00
	DIA2040 Trockenschleifscheibe d 100 mm, Korn 50	35.00
	DIA2041 Trockenschleifscheibe d 100 mm, Korn 100	32.00
	DIA2042 Aufnahmeteller zu Trockenschleifset d 100 mm	21.00
	DIA2009 Diamant Trennscheibe d 115 / 22.2 mm für Hand-Winkelschleifer, speziell für Schamotte, Profiqualität CC-T	66.00
	DIA2109 FSTZ-Diamant Trennscheibe d 115 / 22.2 mm für Hand-Winkelschleifer, unverzahnt feiner Schnitt für Feinsteinzeug, Naturstein und keramische Materialien	52.00
	DIA2010 Diamant Trennscheibe d 125 / 22.2 mm für Hand-Winkelschleifer, speziell für Schamotte, Profiqualität CC-T	75.00
	DIA2110 Diamant Trenn- und Schleifscheibe d 125 mm mit Flansch M14 Für Hand-Winkelschleifer, fein, für alle Materialien	145.00
	DIA2111 Diamant Schleiftopf d 125 mm Für Hand-Winkelschleifer, grob, für alle Materialien	130.00
	DIA2020 Diamant Trennscheibe d 230 / 22.2 mm für grossen Winkelschleifer, speziell für Schamotte, Profiqualität Cool Cut universal CC-T	135.00

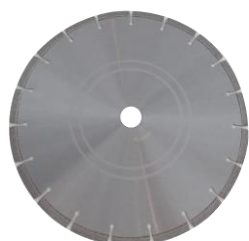

DIA2030	Diamant Trennscheibe CH-N d 350 / 30 mm Für Nassfräse, speziell für Schamotte, Profiqualität	290.00
---------	--	--------

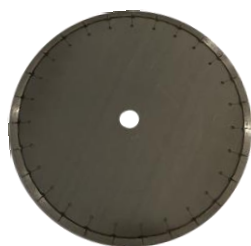

DIA2031	Diamant Trennscheibe CHS-N - Premium d 350 / 30 mm Für Nassfräse, speziell für Schamotte, eng verzahnt, Sandwichtechnologie, sehr vibrations- und geräuscharm, schneller, feiner Schnitt, extrem lange Standzeit Profiqualität	490.00
---------	--	--------

DIA2032	Reduziererring Reduziert den Innendurchmesser von D 30 mm auf D 25,4 mm passend zu DIA2030 und DIA2031	3.60
---------	--	------



DIA2049	S-60 Steintrennmaschine / Nassfräse D 350 mm Profimaschine 2.2 kW / 230 V Schnittlänge 600 mm, kompakt und universell einsetzbar, komplett verzinkt	2800.00
---------	---	---------



DIA2050	S-61 Hafner Steintrennmaschine / Nassfräse D 350 mm Speziell für den Ofenbauer entwickelt Profiqualität 2.2 kW / 230 V Schnittlänge 600 mm, Höhenverstellung mit dem Handgriff, Wasserrücklaufrinne, verstellbare Steckfüsse mit grossen Laufrädern, breiter Materialtisch mit hohem Hafneranschlag, komplett verzinkt	3750.00
---------	--	---------



DIA2051	S-83 G Steintrennmaschine / Nassfräse D 350 mm Profiqualität 2.2 kW / 230 V Schnittlänge 830 mm, vor allem zum Schneiden von grossen Steinen und Platten geeignet, komplett verzinkt	3950.00
---------	---	---------

Auf Anfrage können wir Ihnen auch viele weitere Diamant-Produkte anbieten.

Geschenkgutschein



GUT	Geschenk-Gutschein	Betrag nach Wunsch
	Bereiten Sie Freude - mit unserem Geschenkgutschein. Gültig auf unser gesamtes Sortiment.	

Flammator Feueranzünder



BAC4030	Flammator Nostalgiedose Holzwolleanzünder, ca. 50 Stk. hergestellt in der Schweiz, 100% Schweizer Holz	19.80
BAC4031	Flammator Nachfüllbox Holzwolleanzünder, ca. 600 g hergestellt in der Schweiz, 100% Schweizer Holz	9.95
BAC4033	Flammator Sack à 15 kg Holzwolleanzünder, hergestellt in der Schweiz, 100% Schweizer Holz	159.00

Miet- Pizzaöfen

Für den Tag der offenen Tür, die Gewerbeausstellung, den Weihnachtsmarkt, das Geburtstagsfest oder für sonstige Anlässe. Mit unseren Mietpizzaöfen verpflegen Sie Ihre Gäste originell und stilvoll.

Die Miet-Öfen müssen vorgängig reserviert werden.
Brennholz ist optional erhältlich, die Endreinigung ist obligatorisch.



BAC4023 **Miet-Pizzaofen Nr. 1, erster Tag** 125.00

Kompletter Pizzaofen: Chromstahlmantel, normale Front, **Backfläche 100 x 70 cm**, inkl. Zubehör, „einsatzbereit“ auf einem Anhänger

- Backbesteck
- Marmor-Arbeitsplatte
- Partyzelt 3 x 3 m aufklappbar
- Festbankgarnitur
- Fahrzeuganhänger
- Feueranzünder, Axt



BAC4028 **Miet-Pizzaofen Nr. 2, erster Tag** 125.00

Kompletter Pizzaofen: Chromstahlmantel, normale Front, **Backfläche 100 x 80 cm**, inkl. Zubehör, „einsatzbereit“ auf einem Anhänger

- Backbesteck
- Marmor-Arbeitsplatte
- Partyzelt 3 x 3 m aufklappbar
- Festbankgarnitur
- Fahrzeuganhänger
- Feueranzünder, Axt



BAC40232 **Miet-Pizzaofen Nr. 3, erster Tag** 125.00

- **Pizzaofen mit Backfläche 100 x 80 cm** (Chromstahlmantel)
- Backbesteck, Pizzarüstbrettli
- Feueranzünder, Axt
- teilbarer Unterbau

BAC40233 **Miet-Pizzaofen Nr. 4, erster Tag** 125.00

- **Pizzaofen mit Backfläche 100 x 70 cm** (verputzter Mantel)
- Backbesteck, Pizzarüsbretter
- Feueranzünder, Axt
- teilbarer Unterbau



BAC4025 **Mietpizzaofen Nr.1 / Nr. 2 / Nr. 3 / Nr. 4, weiterer Tag** 92.00

BAC4026 **50 kg Brennholz zu Mietpizzaofen (optional)** 39.00

BAC4027 **Endreinigung (obligatorisch)** 50.00



Allgemeine Geschäfts- und Lieferbedingungen der Lohner Ziegelei AG

Die vorliegenden allgemeinen Geschäftsbedingungen gelten für jede Lieferung und jeden Verkauf. Vorbehalten bleiben alle zwingenden gesetzlichen Bestimmungen sowie allfällige vertragliche Abweichungen im Einzelfall. Geschäftsbedingungen des Auftraggebers haben keine Gültigkeit.

Angebot

Die Preise in unseren Verkaufsunterlagen sind grundsätzlich freibleibend und können jederzeit angepasst werden. Schriftliche Offerten sind drei Monate gültig.

Preise

Die Preise verstehen sich in Schweizer Franken ab Werk Lohn, exklusive 7,7% MWST.

Zahlungskonditionen

Die Zahlungsfrist beträgt 30 Tage. Danach wird ein Verzugszins von 5 % pro Monat fällig. Unberechtigte Abzüge werden nachbelastet. Die Verrechnung und die Zurückhaltung von Zahlungen aus irgendwelchen Gründen des Bestellers sind ausgeschlossen. Bei Privatkunden kann auf Vorkasse bestanden werden.

Lieferung und Transport

Die Waren werden mit grösster Sorgfalt verpackt und verladen, der Transport erfolgt immer auf Gefahr des Kunden. Wo gewünscht, organisieren wir den Transport, die Kosten werden auf der Rechnung separat ausgewiesen. Nur wenn der Kunde ausdrücklich den Wunsch äussert, wird der Transport auf seine Kosten versichert. Transport- und Verpackungshilfsmittel können verrechnet werden.

EUR-Paletten

Bei der Lieferung nicht zurückgegebene EUR-Paletten und Rahmen werden in Rechnung gestellt.

Lieferfrist

Die Lieferungen erfolgen grundsätzlich sofort ab Lager. Bei Lieferengpässen oder Lieferverzögerungen durch unsere Lieferanten entstehen für uns keinerlei Schadensersatzpflichten. Der Besteller hat dabei kein Recht, den Auftrag zu annullieren.

Beanstandungen

Festgestellte Transportschäden sind gleichentags anzubringen. Reklamationen aller Art müssen innert acht Tagen nach Lieferung angebracht werden, sonst kann nicht mehr darauf eingegangen werden. Beanstandungen jeglicher Art werden nur in schriftlicher Form akzeptiert.

Liefermenge

Bei Sonderanfertigungen sind Mehr- oder Minderlieferungen von 10 % branchenüblich. Für Sonderanfertigungen werden die bis zu einer Vertragsänderung angefallenen Kosten dem Käufer in Rechnung gestellt. Die bereits gefertigten Produkte müssen abgenommen werden.

Toleranzen

Die angegebenen Masse sind Zirka-Masse. Es gelten die Toleranzen der PRE mit plus/minus 2mm – 100 mm, darüber plus/minus 2 %. Die erlaubte Durchbiegung darf plus/minus 1,5 % der grössten Diagonale betragen.

Schutzrechte

Es ist Sache des Käufers, sich zu vergewissern, ob die bestellten Sonderanfertigungen nicht eine Verletzung von Schutzrechten Dritter darstellen. Der Käufer haftet in dieser Beziehung nicht nur dem Kläger, sondern auch uns gegenüber für allfällige Schadenersatzansprüche.

Planung und Beratung

Die Beratung unserer Mitarbeiter, Hinweise, Beispiele und Vorschläge aus unseren Veröffentlichungen erfolgen ohne Gewähr. Planungen sind vom Auftraggeber zu prüfen. All unsere Planungsarbeiten stellen nur Empfehlungen dar. Ob diese allen Gesetzen entsprechen muss vom Auftraggeber / Anlagenerbauer kontrolliert werden. Die Lohner Ziegelei AG übernimmt dafür keine Verantwortung.

Ofenberechnungen

Alle Ofenberechnungen müssen vom Auftraggeber geprüft werden. Es ist Sache des Auftraggebers, zu kontrollieren ob die erarbeitete Berechnung, mit errechneter Feuerraumgrösse, errechneten Rauchgaszügen und den übrigen technischen Angaben genau, ohne Einschränkungen, in die geplante Anlage eingebaut werden kann.
In der fertigen Ofenberechnung ist noch vor dem Bau der Anlage zu prüfen, ob alle eingegebenen Angaben und Berechnungsgrundlagen der Realität entsprechen. Sollte dies nicht der Fall sein, muss die Berechnung vor dem Bau der Anlage angepasst werden.

Haftung

Daten und Abbildungen in unseren Verkaufsunterlagen sind unverbindlich. Wir können jederzeit technische Änderungen an unseren Produkten vornehmen. Eine Zeitgarantie für die Haltbarkeit unserer Produkte wird nicht übernommen.
Wenn unsere Produkte in serienmässige Endprodukte eingebaut werden, unterliegt es dem Hersteller dieser Endprodukte zu prüfen, ob unsere Produkte den Anforderungen auf Haltbarkeit und Zweckmässigkeit auch unter extremen Bedingungen standhalten.
Wir haften grundsätzlich nur beim Fehlen von ausdrücklich schriftlich zugesicherten Eigenschaften. Bei nachweisbar fehlerhafter Lieferung ersetzen wir die beanstandeten Teile in angemessener Frist auf unsere Kosten. Weitergehende Entschädigungen müssen wir ablehnen. Alle Ansprüche gegen uns, gleich aus welchem Rechtsgrund, verjähren in einem Jahr vom Zeitpunkt der Lieferung an.

Gerichtsstand

Für beide Parteien gilt als Gerichtsstand und Erfüllungsort der Sitz unserer Firma in CH-8200 Schaffhausen. Unsere Firma ist jedoch berechtigt, den Vertragspartner an seinem Sitz oder einem anderen Gerichtsstand zu belangen. Es gilt das Schweizerische Recht.



Fax Bestellschein

Fax: 052 649 31 68
Email: feuerfest@lohnerziegelei.ch

Ort: _____ **Datum:** _____

	Lieferadresse:	Rechnungsadresse:
Firma:		
Bezugsperson:		
Adresse:		
PLZ, Ortschaft:		
Telefon:		
Fax:		
E-Mail:		

BESTELLUNG

Art. Nr.	Menge	Einheit	Bezeichnung	Qualität	Abmessung

Liefertermin (Ohne Angabe erfolgt die Lieferung so rasch wie möglich):

Lieferung:
 wird abgeholt Lieferung per Camion

Bemerkungen:

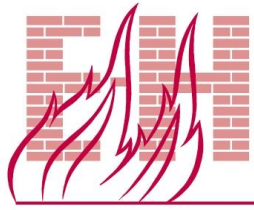

LOHNER ZIEGELEI AG

FABRIK FEUERFESTER STEINE UND TONWAREN

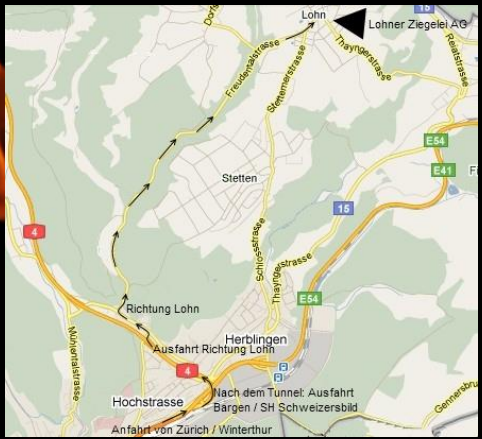

Vorderdorf 23 8235 Lohn / SH
Telefon 052 / 649 33 18 Telefax 052 / 649 31 68
www.lohnerziegelei.ch feuerfest@lohnerziegelei.ch

